盛京時報

民國五年　大正五年　陰曆十一月廿六日　陽曆十二月二十日

休刊　中月大祭日禮拜日之翌日

本地外埠　告白刊例　價目

發行人 佐藤善雄　編輯人 菊池貞二　印刷人 米田喜平　發行所 奉天西門外 盛京時報社　大阪支局 大阪市北區堂島仲町壹丁目 盛京時報大阪支局

雜錄

副總統對於憲法之請願（再續）

（一）議員得兼國務員不宜規定

按憲法草案第二十六條兩院議員不得兼任文武官吏但國務員不在此限以三權分立之原則言之立法部之人自以不兼行政司法各官爲宜英國制度非國會議員不能爲閣員乃爲政黨內閣重要之條件草案之意未必不本乎此然英國政黨之發達自有其歷史未可以强同者果使吾國能行英制閣員悉出於議員則亦何可非議第恐行之不善閣員之中參用議員則於政府議會對立之時動生政府內部之破裂而內閣方針無從統一且恐因此轉啓政府國會衝突之端若云藉此可以促成政黨內閣然法亦效顰矣法之閣員除陸軍外悉選諸國會亦號稱政黨內閣者黨之形勢隨時變遷內閣即隨以瓦解國政轉因而不定以法國襲英制尚不能收其成效况吾國之政黨如此幼稚如此混淆乎日本閣員時有兼充議員者則偶然之事非法律之所定亦全無意義學者常難非之國務員實爲行政長官立法行政毋審淆爲分界勿使相侵也

（一）審判大總統副總統國務員彈劾事件宜另組機關

按憲法草案第四十四條審判大總統副總統國務員被彈劾事件屬之參議院現在參議院是否應設如何組織當爲先决問題倘不設參議院此種事件當別組審判機關若參議院變其組織多取持重分子則參加法官以司審判較爲愼重以今日之參議院與衆議院性質相同一爲原訴一爲法庭其危險不可勝言彈劾之事在吾國之國會徵諸既往數年間已經屢見倘不幸而復濫用之則參議院將自荒其立法之職權而專司審判矣英制此種法庭有大法官之參加且爲審判長其彈劾事件則限於叛逆自千八百五年後幾絕其迹美制於叛逆事件亦以高等法院之長官爲審判長法制則組織常依大總統之命令此三者雖云上院有此司法權實則未嘗純用上院其制度實可採用（未完）

來稿

憲法芻論（續）（蕭治北述意）

上編憲法之主義

第十一章　上級政府對於下級政府之三大主義

何謂乎統一各地也下級政府既奉行上級政府所指揮之政務矣然或各地參差良否不齊亦有礙於政治之進行故上級政府又不能不有統一各地之權也上級政府對於下級政府所持之主義除此三者而外則下級政府皆得施行各種政事以謀地方政治之發展蓋上級政府之指揮政務也有限各地方應辦之事無窮若必事事彼上級政府之指揮而後舉行恐鞭長莫及事務有叢脞之虞故下級政府以不違反國法及上級政府之政策而爲有益於人民之政事者皆得爲之（惟此項政事下級政府得以施行爲原則至其細目或宜得上級政府之允許或宜得該議會之同意或徑自爲之當詳於政府組織法非憲法之範圍）以上所論非惟省政府之於中央政府爲然也卽縣政府之於省政府亦宜如此蓋縣政府之於省政府與省政府之於中央政府同情也近世之談政治制度者詳於省政府而忽於縣政府是猶一偏之見也

第十二章　法院三級三審制及審判合議制主義

司法獨立亦共和國所應有事而宜規定於憲法者也此種問題現今學者辨之已詳勿庸鄙人之多言惟吾國法院之組織向分初級地方高等大理院四級而訴訟上之審判只分初審二審終審三級即刑事之在四等有期徒刑以下民事之在三百元以下者歸初級廳審判刑事之在四等有期徒刑以上民事之在三百元以上者歸地方廳審判凡起訴於初級廳者得上訴至地方廳凡起訴於地方廳者得上訴至高等廳凡起訴至大理院所謂四級三審是也斯制也參雜錯綜不易了解人民望之而生畏一弊也未受審判之前須先將關於訴訟事件之價格與犯罪者所應受之刑罰預先調査議決關於此等事件手續最爲不易訴訟人與法官交苦之二弊也如一個之訴訟案件初級廳所調查之價格與廳處之刑罰以爲在三百元五等徒刑以上而不受理地方廳所調査之價格與廳處之刑罰以爲在三百元五等徒刑以下而不受理則訴訟者伸冤無門矣縱使最終之管轄判決訴訟者得所訴訟而枉費時日虛糜錢財訴訟人亦不堪其苦矣三弊也夫以一縣之大其人民之衆訴訟之繁萬不能不一縣設一地方廳各縣既設有地方廳矣則初級廳者贅旒耳四弊也綜觀以上四弊則四級三審之制曾不若三級三審之制簡而易行也

三級云者縣法院省法院國法院（或曰最高法院）也三審云者無論何種案件均以縣法院爲第一審以省法院爲第二審以國法院爲第三審（即終審）也卽各級法院與各級議會各級政府相鼎峙也如圖

大總統			
	國議會	省議會	縣議會
	國政府	省政府	縣政府
	國法院	省法院	縣法院

斯制也與三級議會制及三級政府制相輔而行相峙而立簡易明確易於了解授以吾國數千年之習慣斟酌近日司法之情形準諸法治國之精神度之人民之程度實至當不易之制也

吾國法院所採之四級三審制於地方高等大理院均定爲三人五人七人之合議制而於初級廳獨定爲一人之單獨制蓋以刑事之在四等有期徒刑以下民事之在三百元以下者僅由一人審判也夫審判之所以採用合議制者一以防個人之專制與審判之疏忽故設多人使之共同審理所以備審問之周詳也一以防個人之枉法舞弊故設多人使之參與其間所以使枉法者之有所顧忌也今以四等有期徒刑及三百元以下者僅由一人審判豈逾此數以上者始懼個人之專制逾此數而下者不懼個人之專制耶抑逾此數以上者始懼法官之枉法舞弊逾此數以下者不懼其枉法舞弊耶夫案件之情節千變萬化不能以其價格之低刑罰之輕而忽之也枉法賄賂之事主之一人則易行寓之多人則難合尤不能以其價格之低刑罰之輕而蔑視之也故無論訴訟價格之多寡犯罪刑罰之輕重皆宜以合議制而審制之卽縣法院省法院國法院皆爲議合制且不宜分爲五人七人凡縣法院省法院國法院皆宜爲三人合議制也

第十三章　法律平等主義

法律平等云者謂人民在法律上所享之權利義務皆屬同等無貴賤貧富之殊也然亦有形式與實質之別約法第五條曰中華民國人民一律平等無種族階級宗敎之區別是形式上法律平等也而第十條則以人民對於官吏違法損害其權利時不使之訴訟於法律平等之法院而使之陳訴於特種階級之平政院是實質上法律不平等也兩條意旨適相冰炭徒知平等之形式而不知平等之精神焉可以不辨夫官吏之違法侵害人民權利非國家設置之官廳之行爲乃攝行官廳者之自然人之行爲（未完）

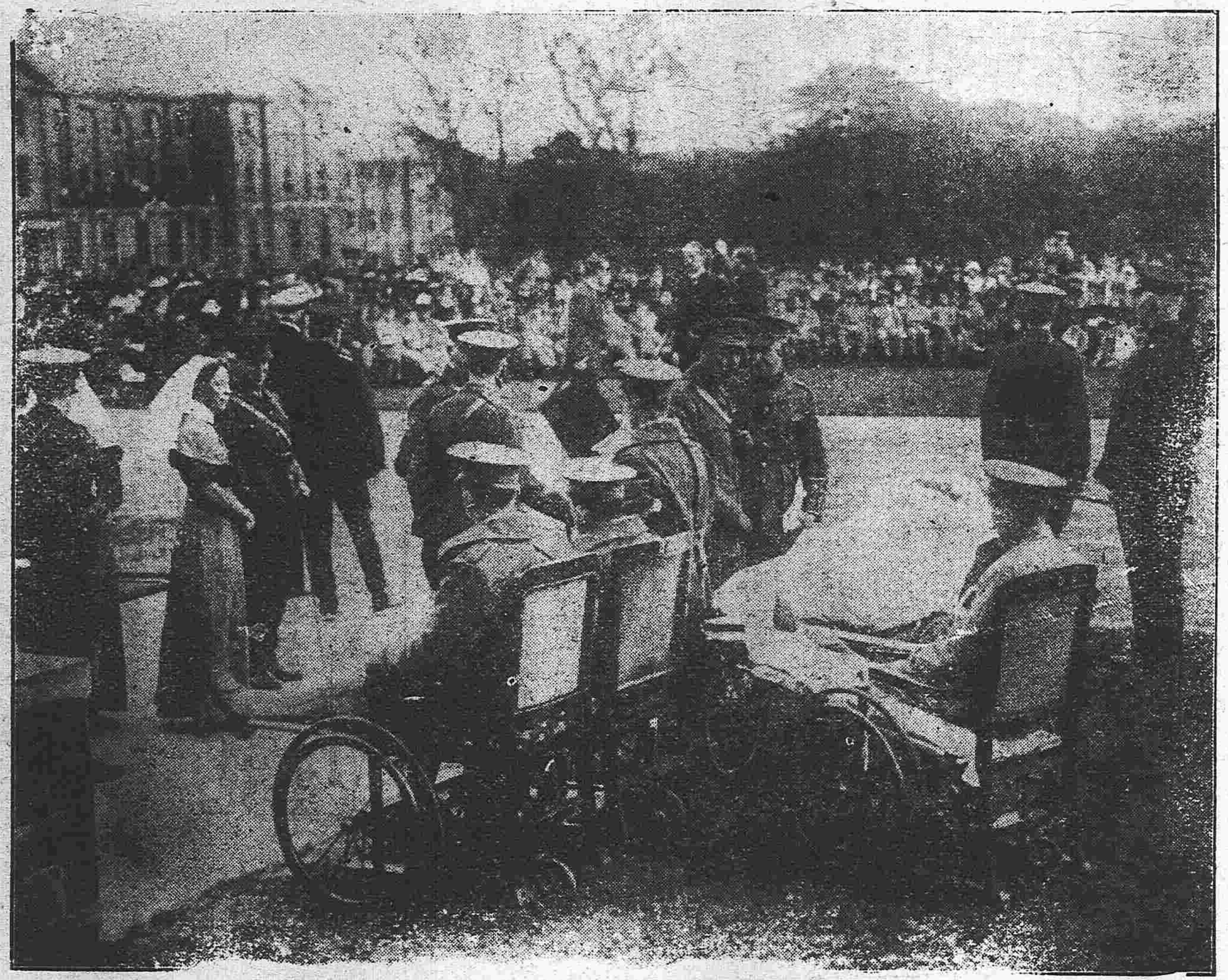

英國女界慰問負傷兵

紀事短篇　飛劍女兒（一）　「踞石」

有賈某者。直籍人也。家本素封。職薇道員。以勤敏得上峯歡。嘗理黃河大工。前後積資甚鉅。時黃河人員。群以奢靡相尙。廳員一擲千金。初無吝色。歲修工程欵項。乃報至四百數十萬兩。而實際爲工程上用者僅十分之一二。其餘自河督以下。無不分潤之。而臨時决口之堵築費。尙不在其內。故廳員守汛。一有决口之事。則搶修護築。以少報多。侵蝕者且數十萬。賈某承辦河工。凡八閱月。而得貲三十萬。然彼時河員大率如是。苟有操守謹嚴。而不呑河帑者。則河員必竭其全力以排擠之。不去不止。其或誣以侵蝕。雖百喙張。不能置辦。即辨亦無濟也。賈某雖不能杜絕侵蝕之弊。然平日尙知愛惜官箴。不敢恣肆。即其得貲三十萬。亦非百計朘削。特照例分潤。無所用其貪婪。苟以他人爲之者。則攫及錙銖。所得且百萬不等矣。賈某無子。所生女一。幼字關外某邑張氏。女婉孌明慧。賈夫婦愛之甚。年十八當于歸矣。賈初欲張氏子爲贅壻。而張氏數世單傳。不願遠出。乃請賈氏送女就壻。賈始不諾。繼而張氏懇求再三。賈不得已。乃諾之。賈公務在身。原未能遠行。送者女之生母。及僕婦婢侍十數人而輔以護兵若干。妝奩甚盛。金玉充盈。錦繡炫耀。道路皆嘖嘖健羨。謂誰家少年。乃有福享此厚奩。若吾輩窮人。得其千百分之一二。便一生吃着不盡矣。蓋賈既無子。又甚愛其女。一生所積。將盡以與之。奩具所值。固至三四十萬以上。雖王公貴人嫁女。弗能逮也。時朝綱不振。法令具文。群盜如毛肆無忌憚。同寅之契好者。微諷其奩貲過盛。似非所宜。仆仆長途。恐遭小人之覬覦。賈雖諾諾。而漠不置意。行裝既發。衆口沸騰。莫不知賈氏之厚奩。過於中人萬家之産。匪人欲糾衆刼之。而以護兵多人。不敢遽發。惟尾隨其後而已。行不數日。已入山東境界。東省固多盜。匪人乃陰結盜首。約爲援助。盜首許之。結黨數十人。並尾隨賈氏之匪衆。蓋百數十人矣。特所經過城邑。皆非荒僻盜黨亦不敢發。仍連續遙綴賈氏之後而已。顧匪黨之追逐行李者。已數十日。僅見中年老嫗爲女公子母。而女公子出入。皆以面紗籠罩。不能辨其廬山面目。第見其髮黑如漆。十指膚色瑩白。尖同春筍。而裙下双鉤。亦至纖細。似絕代佳人也者。別有少年一人。急裝跨馬。從與俱行。少年嚴重。不甚言笑。

各種機械
各及裝械
電氣機械器具
各道材料
五金雜貨
銅鐵水管
汽車並其材料
硬煤煙煤
焦炭硫黃黑鉛
綿花洋絲洋布
羊毛皮件呢絨
五穀糖貨
海味肥料
油類木料
道木洋火
包辦工程
代理水火保險

總行　日本東京京橋銀座二丁目七番
出張所　奉天十間房（電話東局五百六十五號）　大連紀伊町
株式會社　大倉組
分行　北京　天津　漢口　上海　九江　大連　香港　安東縣　本溪湖　倫敦　紐育　漢堡　西土呢　等處　日本各地

滿鐵定期船大連出帆廣告　青島寄港
上海行
榊丸　每星期五（正午開）青島（寄港）（三、八七六噸）（由上海復航時直放大連）
神戶丸　每星期二（正午開）上海直行（二、八七七噸）（由上海復航時寄港青島）
▲本事務所及在營口遼陽奉天鐵嶺長春各站均可發賣聯絡船車票
▲兩輪船現均設有無線電以期交信迅速而謀乘客之便利
▲發賣乘船票時間於埠頭事務所迄開船之日午前十一時四十分於荷客扱店迄同日午前十一時二十分
香港廣東行
皐月丸（十二月下旬）香港　廣東行
泰平丸（十二月中旬）香港行
（以上各船按應運貨物之數或經由芝罘、靑島、威海衛、或者能酌改日期概難決定）
南滿州鐵道株式會社　大連埠頭事務所

日本郵船會社瀛船廣告由大連埠頭起
二十四日（陰十一月三十日）秦皇島行　高砂
三十日（陰十二月六日）長崎門司神戶橫濱行　高砂丸
二十一日（陰二十七日）門司神戶橫濱行　相模丸
乘船票由本出張所自賣如有坐客請至本所購買　電話（四六〇）（二一〇〇）
日本郵船會社代理店　三井洋行大連支店

橫濱正金銀行　奉天支店
奉天城內四平街　電話十二
資本金　四千八百萬圓
公積金　貳千八十萬圓
總店　橫濱
支店　神戶　東京　長崎　大阪　倫敦　里昂　紐育　孟買　西德尼　布哇　哈爾濱　香港　上海　長春　新嘉坡　安東　北京　大連　旅順　遼陽　天津　鐵嶺　濟南　漢口　營口

本店　朝鮮京城南大門通
資本金　壹千萬圓
朝鮮銀行奉天支店　奉天小西關路北
電話　日長五二一　五二四　所長舍宅日長三二一
支店出張所　東京、大阪、神戶、大連、安東縣、開原、四平街、長春、哈爾濱、傅家甸、平壤、仁川、大邱、元山、釜山、鎭南浦、群山、木浦、馬山、新義州、會寧、羅南、
凡關於銀行普通各項事務本銀行成可辦理而尤力求敏捷詳確以期各界面托並於中外各通商巨埠均設有代理之處以便往來匯兌本銀行所發之紙幣無論何時皆與日本銀行發行之兌換券同而可以負按票全日本之數兌換

東亞之近情

北京專電

●遼源交涉案暫行中輟

十七日外交部照會駐京日使林男爵定於十九日將遼源交涉案續行磋商林公使以現在中國政府特派熊希齡使日贈勳當此聯絡邦交之時提出交涉懸案甲論乙駁互相爭執斷非敦篤睦誼之道故覆照外交部擬將此項交涉暫行中輟

●羅佩金聯絡舊民黨排斥戴戡

四川督軍羅佩金與成都舊國民黨員等聯絡一氣教唆該黨員排斥省長戴戡

●駐岳第三師之一旅北來

向時曹琨所部軍隊駐紮在岳州之一旅已於十五十六兩日道經漢口開往保定聞該旅抵保定後奉命入蒙討伐蒙匪未知確否

●俄人招工運赴海參威

俄人招募華工不日將由煙台解赴海參威旋即赴俄聞該工等旅行執照均由駐紮煙台俄領事發給

上海專電

●梁卓如代表蔡公眷屬致謝

十七日梁啓超設席於哈達溫花園邀請上海官紳各界公宴代表蔡公瀛眷聲謝襄辦蔡公治喪之盛意後將開設蔡松坡紀念圖書館之宗旨演說提倡並將各督軍省長及諸官紳聯名創設松坡圖書館之傳單分給請閱並懇請其協濟

●楊護軍使丁艱假歸

松滬護軍使楊善德現接其太夫人逝世之訃音即電政府請假歸里治喪

●中行股東二次電請政府毋易經理

政府更動上海中國銀行趙經理經上海股東開總會反對電請政府勿庸更動旋即接到覆電大致謂趙經理有功於金融此次更動係屬陞遷斷不免去其職請毋庸懸念等語股東總會再開總會復電政府挽留趙經理略謂該經理維持金融不遺餘力實爲上海商民所倚重全體股東聞望攸歸請仍毋庸更動

●法租界擬添越南巡警之先聲

上海法租界現已決計推廣警務定於明春添設越南巡警百餘名以維持租界之治安

歐洲大動亂

倫敦來電

●德議會多數歡迎媾和提議

德國議會多數歡迎媾和之提議唯保守黨及主張併合佔地一派不甚贊成且謂德國毫無損失

●駐美德使署員之媾和談

華盛頓來電駐美德使署員曰此次媾和談判應提議之重要問題爲限制世界軍備問題

●英內閣雖更易而政策猶是也

新任英國財政大臣坡拿羅氏論及媾和問題略稱曩者前宰相阿斯魁氏提出軍費支出案時聲明吾人對于戰爭之損害及將來之和平當求十分之保障等語原阿氏之聲明仍係英國今日之政策且爲英國所表示之決心

●俄國對於媾和之批難

俄國發表非公式之意見書批難德國媾和之提議略謂德奧雖已困憊不堪尙非完全征服及此而訂立講和條約爲時尙早殆欲令聯合國無數之犧牲全歸於無效者也云云

●聯合國致最後通牒於希臘之內容

聯合國致最後通牒于希臘政府限以十二月十四日下午三鐘（時二十四小時以內）其內容係要求撤去在鉄沙里之軍隊全部並將指定之軍隊及軍械解至伯魯坡捏沙斯等情聯合國關于十二月一二兩日之案件當即要求賠償

●英又募兵殺敵

英國陸軍現又籌劃添兵一百万人英國陸軍共計五百万人

●奧內閣更迭

奧國奎伯爾內閣瓦解繆列爾氏奉命組織新內閣

●一方願和一方備戰

德奧兩國因國力困憊願媾和停戰除照會中立各國外已將媾和條件照會羅馬教皇請即妥爲斡旋但美法兩國續戰之志愈固各該國政府彼此電商續戰事宜

●美國竟不發表媾和條件

駐美德大使署已將媾和提議公文送交美國國務部國務部嚴守秘密並不發表想該提議中似非含有具體的條件者蓋德國之希望欲由交戰國兩造各派代表前赴海牙籌商妥協辦法然後發表條件其時期大約爲一月中旬

●美總統向聯合國窺探媾和時機

美國大總統已向聯合國要求提示對于德國媾和之答案殆欲觀其答覆之如何美國或居間斡旋媾和亦未可知

●英德國民對于媾和之觀念

倫敦市面經德國媾和之提議不稍變動物價亦無張落蓋聯合國決意牢固非達到最初目的斷不止戈伯林市民現在蹈厲奮發達於極點翹望聯合國之答覆異常焦灼然不日接受聯合國之答覆亦必大失其所望

●希政府承認聯合國要求全部

希臘政府遂將聯合國之要求一概承認即時飭令軍隊按其要求遵辦

東京專電

●對于媾和之輿論一斑

日本軍界及國際法學界觀測此次提議媾和問題不過爲德國一種政略聯合國對于此或出于斷然拒絕之態度否則提出對案以求德國方面之同意但聯合國之態度若不合機宜則恐不免爲德人之所乘有將戰爭繼續之責任轉嫁于聯合國之虞美國政府之斡旋僅將德國之通牒交付聯合國並不採其他手段

專件

六日奉天省議會會議速記錄（續）

（十常）休息二十分下午一時三十分出席議員已足法定人數繼續開議三十三號（趙乃普）本員贊成此案但酉塾取締私塾與部章不合部章是保護私項並無取締明文故本員反對此項塾師中通者甚多若謂塾師通者絕少而學校畢業而不通達者亦所在恒有此項改作整頓尙可如何請大家公決十一號（梁維新）教育可以轉弱爲强人人皆知自不待言此案提出煞費苦心本員甚爲贊成但對於各項稍有意見如予項各縣師行調查如辦學年久成績卓著者槪請酌給勳獎各章以資鼓舞午項是以學生之成績覘教員之優劣應再加給優等生以寔物獎勵使之奮勉酉項取締私塾內容㴱是禁止塾師固多不良但改良則可取締則不可改良之法應加以限制有校之處必學校學生足額所餘之生方准歸入私塾其無校之處准其設塾而各縣塾師每春由知事考驗得有証書者方准設館如此學校不至防碍教育易於普及不然奉天未受教育兒童尙有七分之六何能有此鉅款備設官校吾恐普及之日爲期更遠卅九號（蕭露思）戌項延長鄉學自修時間固屬變通之計以免學校受私塾之影響惟與學日久之處輒令改章延時亦在困難緣兒童過於拘束則厭倦勢必疲乏智育体育均受影響可將該項半酌改但入民開化之處仍應遵章辦理四十號（高步孔）本員贊成此案但認其中稍有於時事不合之處如予項本員贊成梁君說原案理由非常充足但非至十年後不能達此目的中小縣無此鉅款固不必論卽逐漸籌開各縣款項或能辦到但有力升學學生恐無此數如必招足勢須遷就程度低淺科學難通畢業時必無良好成績如此中學生不能升入大學師範生難於爲人師表此教育不能達圓滿之目的社會將受不良之影響求益反損殊非得計欲行此策當由省立入乎擇適中地點增設師中各校省款不足由各縣抽收各縣已設之校嗣後不許招生以期全歸省立亦無不可午項是間接考試教師法本員以爲可加一直接考試教師法其法省縣如於年假或暑假內招集中小教師定力講受講時由明白教育者監視評判令一班教師聽講先示一定課程後令照課講授間據之法是書面之考試直接之法是口頭之考試雙方並進優劣自明未項題目是寬籌經費條文是恢復經費必於原額之外設法增籌妥爲保管乃是寬籌欲謀教育普及當先籌的款乃各縣自提成後盡數費用毫無積蓄本員主張當於學款內抽出十分之一作爲基金以此發商生息如年有一萬元之基本金十年後所得之利當有本金數倍以每年利息三分之一爲擴充學校之用庶校數漸增普及可望否則年年言普及無款何能擴充恐終無普及之一日會項取締私塾本員極端贊成有云部令保護私塾查部令並無此規定本員以爲私塾學校二者絕不並容私塾寔爲學校之蟊賊社會之大蠹本員辦學兩次考查較詳塾師好者絕少卽令間有一二好者可許爲私立學校餘皆禁止查學校之善否斷乎國家之存亡學校善十年後則國可以圖存不善則十年後國必滅亡教育綱要雖有獎進私塾主義但係袁政府帝制政策意在學校漸亡全歸私塾現在民國何能用此制度戊項有云與學日久之處仍照部章辦理不必延長時間查延長時間有利無弊雖非部章亦可推行本員所見如此尙請大家研究）衆謂可交股審查（主席）可交財政股審查（主席）按本日議事日程第六案本席提出

擴充教育以儲人材而增民識建議案初讀請王君如山代爲報告三十七號（王如山）本席代爲報告理由與曾君同國之圖存非由教育不可教育分人材教育國民教育二種甲項爲遂大學學生乙項籌設高等師範丙項工校實習器械以求完備此關於人材教育者丁項籌設師範二部戊項擴充國民學校己項獎勵私立小學此關於國民教育者獎勵私立學校與整頓案內取締私塾本相輔而行與普及有益某君謂取締私塾恐於識字有礙似無庸慮以上各條是否可行請大家討論（衆謂無討論可付審查）（主席）付託財政股審查（主席）按本日議事日程第七案

爲張魁梧等請議保存學警經費及維持路政而便交通案初讀原請介紹人報告大義二十五號（羅寶書）可否審畧報告來日可三十一號（李雨春）此案理由正當與否姑不必論但查議事細則一百二十八條所載本會受理請議書必國體或人民之名義乃可並未有官吏請願之規定此案議人內有警察所長及行政股員各該員確係行政官吏何能代會請議本會又何能受理是請議與受理均屬違法且該條所云之團體係指自治農工商學有選舉權者而言各該員無選舉權自不能混入團体如各該員認爲損不可撤捐應詳長理由請由公署交議萬無直按請議之理（主席）本席可不答辯衆曰可警長股員與勸學所長同係受公署委任從前勸學所長請議之案行受理此係援案而行無有疑義請仍議案討論五十三號（袁金鎧）警長股員本係隨從之請議人可以受理若是衙之人尙可不受四十號（高步孔）條又解釋不能受理若照隨從人說尙勉强收受警長股員無選學權自與勸所長不同二十三號（陳俊德）附李君仍就應否收受解釋若警長股員被彈本會尙能收受乎再縣知事時有被人彈劾者如知事因被彈劾而未請議本又將如何五十三號（袁金鎧）可由介紹人撤回修正（衆贊成）（主席）請原介紹人撤回修正（主席）按本日議事日程第八案

韓文魁等請議日人强佔民領官地交涉未了碍難交價懇予代咨以恤民情案初讀請介紹人代爲報告二十八號（陳永斌）席簡單報告現在該處日人交涉未完員催償甚迫民間無款激納呈請代咨予緩期可否請公決四十四號（曾文）本員贊成此案太平寺僧人將民十八村寶與日人日人催租甚迫無租地無地要人事已半年之久交涉尙無果是官府已不能盡保護責任而清丈履行派人嚴催地價漠不關心視成兩双方迫脅民何以堪如此時局官府尙此作用只顧自己考成不恤人民痛苦之令人心惻官府既不往保護之責本可以代咨爲民請命四號（馬恒昌）員贊成此案可交股審查（衆曰可）（主席）付託政事股審查現屆散會時間延長十分鐘討論第九案（主席）按本日議事日程第九案

邵際風等請議連年災歉財力維艱懇予豁免滯納加罰分以舒民困案初讀請原介人報告大義卅四號（吳玉麟）彰武年被災十室九空滯納實非本心故請免加罰可否請公決三十七號（王如山）本員贊成此案以爲加罰有碍正課若豁免正課應可早日完納七号（左奎該總是否報災如未報災可請普通豁卅四號（吳玉麟）連年報災有案衆可交股審查（主席）付託請願股審查十七號（王如山）俞會二讀案多未及請主席下會可少列初讀（主以少列散會時下午三時十分

◎◎請看八面城團董惡劣多端◎◎

八面城團董張振寰本係無賴棍徒集有惡鈔拜懇昌圖縣程知事爲義父得充八面城團董差使自任斯事以來狐假虎威藉端斂財殘害地面剝地削民而保衛團

哀啓者家慈於月十七日在省厲病故謹遵遺訓於十九

南滿鐵路公司奉天市內營業所

瘦弱無憂

今有眞正良劑 出世使君肥胖

穩固强健之身體容易可得

此有轉瘦爲胖之靈藥名曰首穀藥片世人不知如此靈藥得治彼之身體衰弱腦筋萎頓患苦瘦弱及至死亡豈不惜乎千萬瘦弱之男女老少請試首穀藥片親驗其功後及知此藥之靈効

此藥不是瀉劑即補血補胃所食之物善消培力顏豊和色加重體固使瘦弱者能肥胖變成新人物眞可謂人造之仙藥

天下許多醫士硏究肥胖之藥已多然終不出今有首穀藥片出世以濟蒼生吾人之未曾思得豈不讚今世之醫家乎

每一瓶四十粒載內英洋一元五角每六瓶英洋八元購買六瓶者遠近勿論郵費一槪在內

東三省代理

●奉天、大德生中西藥房歐美藥房同仁藥房德記藥房華泰藥房仁濟藥房天和藥房●長春、與西房藥仁濟藥房協和福和春福●哈爾濱、世一堂恒德堂仁濟英房天豐源●吉林、五洲藥房補天石藥室文字恒●營口、中西藥房廣芝館●齊齊河、藥美煙公司中西藥房●安東、東益增遠●遼陽、天鈺成義與福與華藥房福慶長●海城、華西藥房華與泰吉成福●鐵嶺、裕和盛同合義福合盛●錦州、仁濟藥房天壽藥房●阿什河、大德生世一堂●雙城堡、華西藥房德昌盛●呼蘭府、中西藥房●金州、德記藥房●蓋平、萬昌厚●撫順、萬福泰●公主嶺、三合公●昌圖、益濟藥房●開原、濟生堂●鳳凰城、增源普玉順慶新民府、天益長維新書社●山海關、泰西藥房民生藥房 及天下各處經售西藥者均有出售

中國北京總代理處 上海博物院路十七號 新順發洋行 英國倫敦 美國紐約 首穀藥房啓

咳嗽幾將殞命

病時

愈後

孫澄川

山韋廉士大醫生紅色補丸得慶更生

肺體强健則咳嗽氣喘氣管發炎等症必不相侵也欲求肺體强健必須有潔淨有力之血液因潔淨稠紅有力之新血能使肺經强健凡肺萎咳血咳喘等患均可療治韋廉士大醫生紅色補丸爲當今最通行之補血造血淸血之聖藥故能治愈一切胸肺無力痰咳各症也

近據安徽省蕪湖瑞新和茶莊經理人孫澄川君來函云余症誠爲韋廉士大醫生紅色補丸所救治而得慶更生也因余於去冬自蕪旋里旣感嚴寒復沾雨濕抵家後咳嗽頻作時吐痰涎飲食呆鈍胃不思納形體日瘦神氣日衰遍請名醫診治不惟無効病益增深自分成癆無藥可救幸遇谷君滙川力勸服韋廉士大醫生紅色補丸及試服一瓶不覺咳嗽漸減飲食漸增精神漸振接服數瓶之後不獨數月痾疾一旦掃除而且精神煥發面色光華誠爲濟世仙丹也倘閣下曾患胸肺無力咳嗽多痰如孫澄川君者曷不從速先購一瓶而試服之乎韋廉士大醫生紅色補丸專治血虧腦疲所致各疾即如 血薄氣衰 諸虛百損 少年斲傷 胃不消化 瘋濕骨痛 臀尻酸楚 山嵐瘴瘧 以及一切婦科疑難各症凡經售西藥者均有出售或直向上海四川路九十六號韋廉士醫生藥局每一瓶英洋一元五角每六瓶英洋八元郵力在內

韋廉士紅色淸導丸 PINKETTES

上海人曾患痔瘡如何治愈

諺云十男九痔人皆知之矣故上海中華書局呂紹欽之痔症全愈諸君當所樂聞也其書云僕患痔疾歷有年矣去年春間試服韋廉士紅色淸導丸得獲全愈迄今並未復發願刊報端以爲患痔者鑑韋廉士紅色淸導丸係微小葯丸性和潤能導積滯功力出自天然專治 大便閉結 頭痛 肝熱頭暈 肝萎 紅瘰 以及口氣臭穢虛火上升等症藥尊處無從購買請郵寄英洋六角或郵票亦可至上海四川路九十六號韋廉士醫生如局原班郵奉一瓶郵費在內

志仁堂雙層化積膏

本堂於早年發明新法創成特別雙層化積膏一種功效神速與衆不同現已暢銷近遍三省遠達京都北洋各寄售處共有五百餘家非實效實驗斷不至此此膏專貼男婦氣積血積寒積食積心胃疼痛胸膈脹滿氣逆不舒噎嗝反胃氣𤸷水𤸷癥瘕痞塊痢疾泄瀉腎寒腰腿筋骨疼痛手足麻木男子疝氣腎囊潮濕婦人經血不調經前經後腰腿疼痛赤白帶下子宮寒冷久不孕育並治小兒乳積疳痞蟲積偏墜等症此膏收效甚速少者五六日多者十餘日不但積消聚散而且健脾衛生誠膏藥中之妙品也此膏每份兩張紅白藥面兩包合洋四角買十份加一份買五十份八扣收款

各省各城寄售處

天津隆泰和 山海關永順和 吉林興順恒 卜魁慶泰興 城廠公悅成 錦縣益興公 梨樹富盛泉 岫岩復元公司 復州德益厚 鐵嶺福合盛 東平三文達 熊岳廣順利 遼中萬聚長 海龍永興東 營口福有長 北京太谷店 西安祿合慶

莊河義德成 西豐福長太 公主嶺福德昌 遼陽福春興 安東豐泰益 新民福陽生 長春文賽堂 大連信成湧 牛莊天和福 蓋平恒昌德 寧遠瑞興德 營口益盛東 法庫德生永 西豐東興順 廣寧東福盛 山城子全順成 海倫玉盛源

朝陽福盛處鍋 臨江東和長 赫爾蘇湧源居 五金站富盛通 千金寨恒興茂 台安德聚永 鳳城恒意德 金州廣盛義 撫順天增源 哈爾濱天豐源 大孤山長豐源 千金寨天增東 海城慶成和 義州寶增湧 山城子興盛源 輝南全順東 公主嶺三合公

寬甸公順勝 本溪張碗舖 大東溝中和德 通化源興東 伊通州復興湧 盤山德慶隆 大民屯裕泰興 清河門義盛興 樣子哨興順成 安東益增遠 東平天心大 洮南正泰合 大孤山豐順利 興京德益永 孫台增源昌 金市廣茂湧 大連協茂盛

金州聚坪長 黑山協成順 孫台全盛永 海龍公議當 懷仁福記洋行 長春德盛和 田莊台福聚興 長春天合慶 鐵嶺永慶東 開原增益昌 新兵萬泉燒鍋 綏中德發號 牛莊滙隆溢 通江口義興泰 懷德雙興長 朝陽天增東 蒲石河順懋德

通化謙泰 撫順萬聚 大石橋同升 海城元增 太平哨仁裕 八面城巨源 昌圖廣昌 公主嶺廣慶 懷德大亨 開原德順 柳河義興 騰鰲天裕 西安增福 遼源長興 彰武同義 雙城洪順 遼源天合

强種補元丹

此藥專能强種强種必須以補腎爲先補腎尤必以補元爲主故製此丹强種補元獨步劑請試用之庶知功效主治男子先天稟賦不足後天脾胃虛弱諸虛百損五勞七傷咳嗽自汗盜汗腰腿酸軟精神疲倦五更腎瀉腎囊潮濕腎寒疝氣便濁遺溺遺精或中房勞過度精髓虧乏陽痿不舉或思慮太過神精耗傷驚悸心跳或老年酒色嗜好精竭陽乏絕嗣等症服之神效誠爲强種補元之良品也每大盒四兩價洋一元小盒二兩價洋五毛

神效鹿胎丸

蓋鹿乃仙獸得百草精華其功在角胎秉牡鹿之精牝鹿之血得完全氣血成形加藥料丸專治婦女經血不調或前或後或多或少其色紫黑成塊臨期腰腹疼痛或經閉白帶下子宮寒冷久不孕育或受孕不安素慣半產服之神效每丸價洋二角每盒十丸價洋二元

北京農商部商標註冊巴拿馬賽會農商部發給獎憑奉天巡按使備案佈告專

中國電話六百六十七號

本號開設奉天大東門裡路北 志仁堂啓

頂上 九重綠香皂 芝蘭黑香皂

用館美材料以工化學之法加製成品質精細緻密最爲官紳適用之化粧品善能潤澤皮膚補益氣血使肌体滑麗嬰兒使用强壯股膚最爲有益於經濟衛生之主力俱能完全

總經理 奉天營口 寺庄洋行

YOGHURT 約固爾特

請看

方今學者之定論人壽本來百二十

保壽百廿

須飲用約固爾特是增進精力不二長壽之滋養料

文雖小量連日飲用之效殺染虎疫窒扶斯赤痢

定價 特製大壜金十 全小壜金

奉天省城及南滿鐵地均能每月送到

發售所 奉天新市街(忠魂碑) 安達牧 日本電話四

奉天新市街車站前 古畑商 日本電話一一

萬芝堂藥局廣告

直隸 分此

太醫院宋醫考驗立案發給執照專賣各省府廳州縣舖戶均有代售此藥

參茸補腎丸

此藥以參茸爲君參乃靈草大補元氣鹿乃仙獸貫通百脈培養氣血之聖藥和爲丸劑善補男子腎寒精冷陽痿不舉與精不久精神短少腦髓空虛腰痛頭暈耳鳴眼花筋骨痠軟虛勞咳嗽以及婦女經水不調下元虛冷赤白帶下久不受孕孕而不固經年產腰腿疼痛骨蒸勞熱等症服此藥添精神悅顏色壯陽種子延年益壽此藥每匣價洋二元整每六匣十元

立止咳嗽葯

本堂宋醫祖傳成方專治男女老幼遠年近日諸般咳嗽虛損勞傷等症此藥善能止嗽定喘清痰養血痰中帶血不論年深傷勞咳嗽肺虛少痰喘睡臥不安飲食少進內傷外感肺經不清犯服此藥保去根永再此症管能補能不和能清能散病者輕一兩付即愈此藥立見功效百發百中每付價洋四角十付價洋三元五角整五付價洋一元八角言無二價

神效虎骨藥酒

此酒專治男女中風中寒左癱右痪半身不遂手足麻木筋骨拘攣口眼歪邪腰腿疼痛步履艱難以及小腸疝氣寒積冷此等症速飲此酒立見功效每瓶銀元六角大瓶市洋參元中瓶市洋壹元五角小瓶市洋六角

開胃止痛丸

此丸專治男女老幼心口疼胃腕痛食水停滯鬱氣脹滿寒積冷痛癥瘕痞塊嘔吐惡心肚腹乍寒乍痛噎膈翻胃嚥氣吞酸不論新久均可服之百試百應每付二丸價洋三角言無二價

宋氏救喉散

主治咽喉諸症瘟鐵喉乳鵝喉單雙蛾痧白喉痧疹毒纏喉瘡毒纏喉花柳攻喉等症或腫破爛𤺊之不下急投此藥吹之患處其效如神每大瓶定價壹圓小瓶定價五角言不二價

虎骨熊油膏

此膏當貼寒痲木腰疼男子遺精白濁婦下白帶不調久痢肚腹小腸疝拘攣足痛積疼等症塊之其貼此膏神價洋三

本堂發明雙合化痞膏藥功效

(專貼積聚神效)

此膏無論何症必見奇效主貼男婦氣積寒積食積心胃疼痛噎膈反胃水膨氣膨癥瘕痞塊痢疾瀉泄腎寒精冷腰痛腿足麻木小腸疝氣淋濁白濁腎囊潮濕以及婦女經脈不調經前經後臍腹疼痛腰疼腿軟紅帶白淫子宮寒冷久不受孕並治小兒乳積疳痞蟲積飲食停滯宿疾不化肌瘦面黃肚大青筋腹脹如鼓痢疾偏墜等症按穴投貼屢經效力甚大少者七天多者十天不但消積化痞而且健脾壯力蓋世膏藥中之良葯也特敢發明與衆不同精製雙合化痞法先將膏藥烤開一張將消積面撒於膏藥中間貼於患處再烤開膏藥一張將化痞面亦撒於膏藥中間附在先貼膏藥即是雙合貼法所以先用消積面爲引入內通裏氣後用化痞面爲驅寒外達表氣所謂兩張加貼似如聯軍進行則協力搗其巢穴方能必勝之權用藥亦由兵法之云爾此膏每份兩張藥面兩包定價四角主顧購者五份按照九扣庶不致誤

代售處長春祥順德裕升慶安東恒順慶吉林源生慶遼陽利順德永鉅興營口合順隆新民利順東錦縣同發福西豐東興順東豐合興順遼源聚

鐵嶺永慶東孫家台增益昌各埠購藥來函示悉本堂自備郵資不悞

特此佈告

本葯房開設奉天大西關中間路南新式樓房門面湯劑飲片各種丸散膠丹俱全大西關萬芝堂謹啓

前鴻濟堂宋醫子岐移居大西關中間萬芝堂

東京專電

●日政府關於熊使赴日之疑點
●支那政府已發明令特派熊希齡聘日贈勳
●而日政府迄未接到支那政府正式照會故
●日本輿論頗疑支那政府眞意之所在

黎總統令

▲大總統令（十二月十七日）

張我華給予二等大綬嘉禾章此令

夏超給予二等文虎章此令

林威輝邱燮廷均給予四等嘉禾章此令

新疆省長楊增新呈請任命桂芬爲輪台縣知事應照准此令

陸軍總長段祺瑞呈請授袁家驥爲陸軍步兵中校馬錫仁爲陸軍步兵中校銜張淑桓爲陸軍步兵少校范德慶加陸軍步兵少校銜王樹德加陸軍騎兵少校銜應照准此令

東三省新聞

▲奉　天▼

●呈請遷移洮昌道署照准

洮昌道尹王耕木前在省長公署呈請欲將道尹公署遷移遼源等情已誌前報茲聞張軍長以茲事體大未敢擅准當電請中央鑒核昨聞公署人云現已奉覆電照准經張軍長電飭該道尹將遷移等費迅速編造預算呈報到省以憑核辦云（隱）

●鄒知事劣跡披露

興京縣知事鄒健鵬蒞任已閱二稔違法殃民侵吞鉅款已被公民控告曾誌本報茲經張省長令高等廳派委徐聘珊調查其劣跡詳錄如下

（一）陸街木奇兩鄉爲該縣西區受鄒知事額外勒罰者二十四戶計大洋二千七百餘元連銘三王春溥受罰爲最甚

（二）北區平羊灣句子兩鄉受罰者十戶計大洋二千三百餘元其中有劉芸一戶犯煙罰洋一百八十元卷內改爲公益捐名目刁鳳山因賭罰大洋一千六百元均經鄒知事將卷宗改換不意天奪其魄竟塗抹爲三千二百圓

（三）中東兩區東呂台新濱堡受苛罰者二十戶計大洋二千五六百圓就中以石慶芳石子修爲最双龍山和尚因奉迎不週亦罰洋五百圓

（四）南區章黨任國志罰大洋五百圓岳長富罰二千二百五十圓該二人不但無辜受罰且令高師佐將原卷改易

（五）石棚子被害六戶計大洋一千餘李鄉董三百圓六界百家長三百六十圓均有結押雖未按戶調查亦屬有卷可稽另有賬簿一本計洋六七千圓係鄒知事秘密賬本云（福）

●中央電催解款

張雨亭督軍日昨接奉中央急電以中央財政困難已達極點本月協欵務期迅速滙解以便接濟當經張督軍與財政廳王維宙廳長籌商擬定將奉省稅欵先行滙解若干俟省欵稍裕再行籌解以便接濟而免困難云（福）

●各軍隊將蒙優獎

近日省垣各軍大操張督軍親往校閱茲已校閱完畢張督軍即令參謀部與各軍隊之成績優劣評定甲乙造成表冊以備檢閱倘予獎賞列甲等者按次提升列乙等者亦須給輔賞其成績過劣者海示儆以資勉勵一俟各項表冊辦理完竣呈報陸軍部查照云（芙）

●用舍不能持平

前復縣警務所長王人銳係吉林高等警察學校畢業人極精敏在任辦理防務極爲得宜故深爲現任蘇監督所器重原因在復縣委要差頗著成效經監督荐委警察所長將及二載辦理極爲完善近聞奉天警務處不知爲何竟以查有嗜好等語調省遺缺委處內科員王某接充地方紳民以該警長無故被誣甚爲不平聞日內該警長將所中事務交代清楚決意赴省自請查驗以期水落石出云

●財政廳亟謀整頓稅務

前者省議會議員以奉省稅捐積弊甚深提出整頓稅捐建議案以冀革除稅捐積弊決議後咨行張軍長頗蒙贊許以期必行王維宙財政廳長以稅務人員爲財政廳所屬如不能設法嚴防終人發覺於一己殊多失職特擬定財政員役服務規則呈請軍長實施一面嚴定調查員服務規程無論上下人役一有弊端繩之以法決不有所寬貸以免爲人所指摘云

●肉捐與警察

奉省肉捐向歸瀋陽縣充辦學經費初收時年額六七萬至翌年乃達八萬爲數誠屬不少不料後歸警察收取暫次遞減迨至前去兩歲每年所入不過三四萬其中弊端可想而知聞今年王賑源警廳長有鑒於茲大加整頓已較前增收不少倘王氏毋懈初志繼續進行中飽之弊庶可免也

●各軍營停操

各軍隊向例每屆殘冬停止操練以資休息茲省各軍隊會操完畢督軍署通知各營定於十二月二十日後一律停操云（芙）

●劉參謀代表赴京

中央因有各項要政致電張督軍徵求意見張氏以職守攸關未便赴京面商於日昨特派二十七師參謀劉恩鴻代表赴京晉謁當軸陳述一切云（芙）

●工商會勸募公債

本年內國公債雖經辦理數月嗣如因各種窒碍省城各機關及各縣攤認之數均未足額中央迭次電催張軍長除通令所屬續行辦理外日昨又召集工商兩會會長面諭極力勸募聞工會認募四万元商會認募八万元兩會現已派人分頭勸募矣

●電詢縣知事有無遷調

省公署准中央內務部電開自民國中興以來軍事倥偬行政疏略各省行政官吏多有因事辭職或調遷他省事關本部進行請迅速調查咨覆等因當即飭內務科將近年分發本省各知事詳細查明以便報部云（隱）

●省視學調查出發

教育科主任恩蔭普氏現爲謀普及教育起見特派省視學梁□古等數名前往本溪撫順興京安東鐵嶺遼陽等處調查學校聞於日昨搭車分往各縣調查云（福）

●旅長赴軍官團校閱

張雨亭督軍以時屆隆冬防務重要已派軍官赴各軍營校閱迭誌各報茲者張氏以軍官團係屬重要機關亦須校閱擬于十八日派五十三四湯孫兩旅長先行赴軍官校校閱然後再往應校軍事機關云（福）

●降匪改編游擊隊

前者撫松縣知事由升堂並駐紮該縣之巡防營在轄界收降匪首越邊虎天下樂等並及其部屬百餘名經該縣公民等禀請由知事轉詳張督軍請將降匪編練游擊隊保護地方聞經張督軍准如所請發給軍需云（福）

●汲旅長回防

駐紮錦縣陸軍二十八師五十六旅旅長汲海峯日前因其太夫人壽誕特行回里慶祝現已辦理完竣故於日昨搭車回防云（福）

▲營　口▼

●派員調查司法

省垣高等審檢廳現以司法機關專理民刑訴訟案件稍有疎失致遭誘責故於日昨派有湖南法政畢業生余仲模來營詔眞調查以資整頓余氏下榻於地方廳內以後調查竣事尚擬由錦縣依次巡查云

●捐務處宜慨念民生

本埠警餉收捐處自王廳長蒞任後收數逐見增多捐務大見起色於十月分較之每月多徵兩千餘元尚所謂辦事得人有以致之惟時值冬臘所有鰥寡孤獨等依小販爲生活者或房僅半椽借籌茶以求生者宜免予徵繳以示體恤雖博施濟衆堯舜猶病而哀此煢獨仁人同慨警察有維人民生命營業之責對於警捐一項切望取不傷惠則生民等不僅泥首頂祝矣

▲安　東▼

●區官會議

安埠每至冬防吃緊之際逢初一十五等日各鄉區官來安赴縣公署會議一次日昨十五號各鄉區官及團董等均各到縣開鄉鎮會議聞所議者係磋商冬防事宜併諭國事日艱需欵孔亟今秋豐收民食無憂曉諭居民於國課併應納之稅務赶緊來縣到財政處完納以重國課云

●局長省晉

安東徵收稅捐局局長宋墨林君自接事以來極力整頓秩序井然日昨晉省面禀上峰詳陳一切併聞該局長來安任職之際未帶眷屬因伊令夫人珠胎已成產期非遙倘搭車遠行或有意外之虞是以未曾來安頃聞該局長之令夫人有因產逝世之說是以宋局長急速晉省

▲鐵　嶺▼

●拿獲行使僞票犯

本邑有潘某其人久慣行使僞票不意日昨該潘某等又復帶奉天商業銀行紙幣三十元至沈某錢舖換洋當經查知該紙幣係屬僞造經沈某報知一區轉送警察所訊追云

▲開　原▼

●療養所開辦

縣公署前奉省長通飭組設療養所專爲收容嗎啡煙癖黑籍中人歸所戒除判罪習藝章知事奉飭後擇定東門裡地點修築房屋十餘間大興土木刻已落成飭委康季封爲所員並委張獻廷爲甚延充庶務員昨已實行開辦聞該所人員對於查禁嗎啡煙案異常認眞前後查獲煙犯等二十餘名送所戒除

本報徵文廣告

歲聿云暮本報循例徵文當地人士幸不吝珠玉就下列各題以鴻文鉅篇見惠毋任歡迎

（一）短篇小說

題任作者自定惟須饒有風趣或隱切時事者

（二）遊戲文

歲至龍蛇賢人嗟　不拘體格任作者自便

洪憲帝陰曹登極頌

（三）詩詞

驅龍　迎蛇　嚼雪　臥雪　七律四首

新年竹枝詞　八章多作任便

右列各題任擇一項統限本月二十日截止投稿者務請期內寄交本館編輯部凡經採錄者本報分別等第薄具報酬不錄者原稿恕不發還寄稿人務請於稿尾開具姓名住址並蓋圖章以便揭曉時支取報酬之核對

●文官考試緩期

縣公署頃奉銓敘局飭開略謂普通文官考試期限規定本年十二月間惟各省道尹縣對於文官考試之籌備多未完全前經省長呈請考試展限緩至明年三月間實行考試並飭各縣務於期前准將考試規定細則籌備妥善再行舉行普通文官考試業奉大總統照准緩期通飭各道尹縣知照云

▲西　安▼

●調查私收鹽欵

西安鹽務緝私局派陳紹唐君設立業誌本報當陳君與商界接洽時據商界謂先陳君到安有王敬之者持西豐分卡卡長黃君之公函將本年之鹽稅欵項收去小洋百元有奇已竟回西豐矣陳君昨將此情函禀總局經總局派稽查劉玉書詳查其事近聞調查完竣回局面禀局長核辦云

●淸丈局善後糾葛

西安淸丈分局撤銷業誌報端所有助理員均已散去惟股員劉東岩將該局僱員楊朗軒許鴻賓陳松濤等皆令熊監督予以位置否則即不能交代熊監督無法已將楊朗軒位置爲會計科頭等僱員許鴻賓承辦錢糧櫃劉東岩並要求將其所薦之公欵亦歸熊監督歸補刻下正在糾葛之中吁一淸丈分局善後之糾葛如此官場之內容尙堪問歟

●催繳冊照費

淸丈分局雖奉令撤銷從前所丈之地其業戶應繳之冊照費多未繳納昨經熊知事印就佈告多份除張貼外並通令各區謂此番淸丈西安境內已丈者業經四分之三決無不繳冊照費之理若於陽歷十二月以前繳納者皆照原定之數減半決不可意存觀望云

▲昌　圖▼

●保衛團遷移縣署

保衛團辦公處前住巳閉廣增府院內乃緣局面闊大過事鋪張每月耗費甚鉅新任辦事員常君友梅以撙節經費起見與劉監督商酌縮小範圍力求儉省經費減輕小民擔負擬將辦公處移入縣署裁員減薪從事整頓業邀監督之同意當將縣署大堂外西廂房略加修葺收拾完竣已于十五號遷入照常辦公矣

▲海　龍▼

●新任幇統接事

駐朝陽鎮後路巡防新任幇統張星五君於日昨接事後邀請各界來賓傍聽演說馬步各營長官齊集統部惟該幇統言語慷慨志在軍人遵守營規以保地面治安自求上不愧對於軍憲下可保安平民而已

▲公主嶺▼

●第一期電燈安設終了

本埠電燈公司業經組織完備安設電燈分作兩期現在第一期業經終了計灯五千盞左右訂於本月二十五日放光開第二期約定明年正月云

▲朝陽鎮▼

●販運煙土案再誌

鎮街軍署稽查鮑貴祥者販運大宗煙土人所共知茲有安圖縣商民來鎮紛紛議論該鮑四大人親兵隊運長閻景宜帶領多名親兵往返運販煙土並安圖區官李品卿妥爲護送一路騷擾商民聞被擾之處惟兩江口尹家燒鍋受害最重所有價夥非打即罵每食均供給雞鴨如是者三日去後分文未給並漢窩溝居民頭道河子李燒鍋及校立河報馬川歲至馬祠家中擾害甚如胡匪較比兩江口尤甚以故怨聲載道

▲梨　樹▼

●組餞劉營長

前陸軍二十七師百五團三營長劉景哲自駐節梨城各界非常接洽聞調任消息挽留無效又不忍遽別不得已聊盡賓主之情劉君擬於十六日決意赴新各界先期在南門外高搭蓆棚臨時紳商各界輪流把盞營長各盡一杯始揚鑣就道

▲遼　源▼

●電諭預備開拔

洮遼鎮守使署移駐洮南之說已屢載諸本報迄未實行日昨該署參謀長董吉慶君又接到吳鎮台由奉來電令轉諭鎮署人員並各營部先行預備一切靜候開拔洮南約不日即行訂期全体開往云

●電燈募股踴躍

遼街經實業家張忠義靖國儒吳俊臣趙本初孟昭崧周文富張德馨王景章耿朗軒劉祠武趙文祺等發啓提倡電燈事業已經開辦多日光明與省垣電燈無異前於遼縣公署禀請轉詳蒙上峰回批呈悉仰侯轉咨農商部註册等諭並聞本縣靖嗚岐知事注重實業熱心倡導茲埠商號入股者甚形踴躍如靖知事之爲國爲民誠不可多得之良吏也又聞有大連實業家周文富君已湊多欵股欵預備擴充營業將來該埠電燈之發達不可限量矣

▲通　化▼

●推舉捐務董事

通邑地方捐務各項向由自治會推舉士紳辦理前經籌備帝制已將自治各會取銷凡地方各欵均歸公署接管茲民國復活氣象一變昨經公署飭令各區選推捐務董事一員於陰歷二十一日各鄉赴各區撰舉共選六員每員月薪膳費洋十六元撰妥後赴捐務處任事云

●不得其死

防營前哨哨官齊貴亭率隊緝匪被本哨趙哨長開槍誤斃已誌前報頃鎮守使派中哨哨長劉浪齋前往查驗當將靈柩僱車派隊送回原籍昨經通城巡警商團游擊各隊排列隊伍赴城外迎接棺柩見者無不慘痛謂不得其死焉

▲吉　林▼

●嘉惠學生

往歲寒假學生歸里凡搭火車行者車票均以七折付價以示優異惟每起人數均須在念三人以上且須各該校校長所授與之憑照以防有冒替等弊現在各校學生行將考畢歸里凡搭車者仍照上述章程辦理云

▲五　常▼

●書記長得人

縣署行政科書記長方某前因經理大租欵項致私虧公欵兩萬餘吊當被斥革押追各情迭誌本報値茲年關在即正民戶完納大租之時此缺未便久懸聞昨已令委王溪浦君接充斯差該王君老成持重公務諳練定能勝任愉快云

▲張家灣▼

●保衛團改組

本埠第四區保衛團奉縣公署飭轉少長訓令將保衛團另行改組一縣僅留一百五十名團丁團總由省長委任該團接文後擬於陽歷一月一日實行改組云

●辦理積穀

德惠縣舊有積穀業已無存縣知事奉省公署令辦理新積穀以備荒年此誠善舉但恐鄉民無知不易操辦茲經前縣議會正副議長前參事會參事等下鄉勸辦諒不難如願以償也

▲哈爾濱▼

●農產銀行之發達

南北滿一帶夙稱黃金世界各種實業如日方升就中出產之富以農產物爲最盛而農產物輻輳之地以哈爾濱爲中心點前乏金融機關接濟故農產輸出商咸仰外人鼻息濱江關監督侯延爽有鑒于此爰于去年倡辦農產銀行以接濟農產輸出商爲唯一之宗旨股本總額初定爲羌洋百廿萬元每股百元分四期繳足計去年十壹月招股當地暨津滬各資本家爭先投資不壹月而股額已足于去年貳月正式開幕往來存欵常在四五百萬圓左右統計本年放欵利息買賣匯兌金生各贏餘己達廿萬圓除一切開支東應得紅利可在三分以上該行營業發達誠令人驚異又值羌價低落積存布者恐損失巨鉅故爭向該行附股而額巳足無從加入咸歎向隅該行順入之趨向爰將股額一百廿萬圓擴爲一百六十萬圓隨募隨應其擴加之四十萬又早如數收齊現由董事會議議決又招四十萬共資本總額爲羌洋二百萬聞近日入股者異常踴躍云

●阜民通商之利器

北滿農產最富自昔有粟海之稱僅就豆一項言之每年出口總價金可達一四五百万往者信託公司未立洋商收徑至內地農民就地脫售市價受人操縱市塲無大交易商業上亦大受影响農商交受其弊而咸水陸交通天然良好埠之哈爾濱農產出口縱或由此亦僅其經過地而不能爲其停蓄地市面之甚起色者由此也今公司成立未及二市面發達一日千里農民知公司有正之行市挾其出產相率來售市面之繁遂伴貿易增加之額以俱進各處商號煙臺如大連如營口如仁川鬪風而來絡繹於途說者云就現時情況觀之將之哈埠定可握滿洲商業上之伯權故此咸謂阜民通商之利器

●議和聲中之市面

歐戰議和消息昨日喧傳市面情形陡一變人人心目中以爲魯布價格可漸恢復原狀豆麥市價視前日竟落一角餘吉江官帖亦均落六七百文市面上此咸呈穩靜態度亦未可知

●電燈官辦誤事

哈爾濱官辦電燈事業非常腐敗不但光不亮即燈頭並不能分配適宜商民聲載道比較俄國電燈尤有明暗優劣分不及俄人經理之電燈將實行侵入爲當事者經營之不善非商民有厭故新之心理也聞刻下有改歸商辦消息有久辦電氣事業之實業家某君爲之晝誠便商裕之好消息也

▲黑龍江▼

●改編旅兵第五旅之爭權

畢督軍許封辦等昨特召集省垣中級上軍官在軍署會議聞係因本省遺缺隔軍力單弱蒙匪猖獗勵平靡日以支現有軍隊殊感不足調遣擬將原有之騎除暫今春招募之兩營騎兵合併再補招若干改編爲騎兵第五旅以裕團長袁慶恩爲團長分駐毗蒙各要現已決議除拍電中央政府外並致電四旅長英積華商権一切改編之事云

●各地銀行及糧食行市（十二月十九日）

高粱米　八角五

站人洋　二〇元〇〇

香港…　兩　錢　厘

●奉天錢業公所

鈔換洋　一一〇元八〇

芝麻　六元七〇

現銀加色

豆油　一二元七五

昨日自

新包米 …六…
小麥 一元二三〇
白小豆 一元一〇

…米 一元…
芝麻 二元〇〇
蕎麥 二元七角〇
吉豆 一元三〇〇

…幌 五三六…
鈔票 一二元五〇
老頭票 九七元五〇
老英洋 二〇元五〇

上海實 一一五圓〇〇
天津實 六五兩五錢〇 一〇五圓〇〇

金… 一…五圓
英… 一…
倫敦 一買一八五圓
銀塊 卅六斤分一

●大連電報 十九日
金換洋 九四元九五
金換 一一七元七〇

小麥 四元〇〇
小米 四元八〇
吉豆 三元四五
粳米 三元一〇

●營口電報 十九日
…月限 三元二九
爐換銀小洋 六元七三

大豆 衛物 三元三〇
火車物 三元一六
豆餅 九元九〇

鈔換小洋 十七吊五五
羌換吉票 十吊六五
市銀換吉 二三吊九七

奉天（南又西風晴 低 〇度五五
大連 營口 長春（ 仝同

●贈送月份牌預告

本報每屆新年號必附贈月份牌一帋行之已久茲經名畫家繪就美人倚欄觀望圖旖旎幽雅栩栩欲活更用上等磅紙以十色彩套印華美艶麗無與比倫足爲近今月份牌中之超絕者准于來歲新年號附贈凡閱報在一月以上者不取分文零售每份取工料洋壹角五分今先就原圖用照相縮爲四分之一製成銅版如上圖

雜報

▲奉天▼

●天痘須防

今歲因時令不齊寒暖失度天然痘之流行何處蔑有邇來省城羅斯症而殞命者已有二百餘人不徒小兒即年老者亦所不免據醫士云人類有生而後即蓄有痘毒於臟腑迨毒質過多乃發出於皮膚即痘瘡是也一罹是症重則殞命輕成麻面人生不幸莫過于是因之醫界思出以毒引毒之法即種痘以防之且每經二年令人種痘一次以引毒質蓋種痘一次其効力只存二年故也我國人士僅幼時引種一次不再分種甚且有幼時亦一次未種者故一經發出厥性必烈醫藥一有失宜動致不救然此又爲普通之痘瘡至今歲流行者較普通猶爲劇烈實爲傳染病之一種其傳染之速有甚於虎烈拉百斯篤數倍且罹病而後痘苗不發於皮外而發於胃腸之內部先瘇後潰血膿遂由大便而出醫藥殊難挽救故當此未發時着爲引種以預防之誠良法也我國人士每於流行病初現時多姑息不即撲滅直至到處蔓延始思預防百斯篤之前鑒猶不遠願各界男女老幼均速引種牛痘以免罹是惡症也可

●悍婦毆姑

大西關下頭有玉景泉者以販賣鮮貨爲業終日不歸家中惟一妻與其孀母度日其妻悍潑異常對于老母屢施虐待日昨晚間該婦招引無賴子某在房中調笑其母略加詰責該婦大怒將其姑揪於地下捶撻無算頓爲之破鄰右聞而往救其姑已臥地不起矣（芙）

●無疾而終

大西邊門裏劉家大院住有洋車夫周某山東人年未三十身體壯强日昨午後五時扯洋車回寓甫進院將車放下即行倒地而死警廳檢驗亦無別症該車夫妻母俱在只得買棺盛殮云（芙）

●自取其辱

某小學之教員于某少年倜儻姓好冶遊日昨晚間宿于平康里二街某班當夜深時適有稽查兵二名前去查察至于某所宿之室盤問來歷于某出言蠻橫該稽查大怒非將伊帶至稽查處不可于大懼遂出名片一紙百方告哀該兵等始忿罵而去噫該教員亦太不知自愛矣（芙）

●指鹿爲馬

日昨午後四句鐘某校學生孫某與其同學二人在西門臉聽書不意所帶錢包被小偷掏去及孫知覺適有城裏某皮舖之櫃夥高某與伊並肩而坐孫遂指爲此人竊去急喚巡警將高帶去二人遂均往警署及詢高之底歷始知係孫所誤遂令取保而去並令孫某暫行回校再爲其巡查贓賊云（芙）

●判罰姦拐

城西北三台子住戶董某之女年已及笄情竇早開日前不知因何被同院陳某略誘無踪昨經其父由城東四方台村尋獲擬將該女帶回惟既經鄉警拿來不能輕易放縱隨送省城法廳判罰經法官判姦夫以六個月徒刑被誘之女取保領回云（隱）

●窃欵潛逃

小南關陳泥做房工人馮文玉素嗜賭博日前在鄰近某賭窩輸錢甚鉅屢經債主逼索無法诋償日昨該做房掌櫃因事外出遇乘間將錢櫃撬開竊出鈔票三十餘圓因恐被掌櫃知覺當告知該做房某工人僞稱因事下鄉乘隙脫逃迨至掌櫃回來查知情形己無踪跡擬赴警廳控訴云（隱）

●盤獲小偷

著名小偷大小五子日昨晚間十一鐘餘不知由何處窃來黑布包一個內儲衣服多件行至北關萬寶橋胡同適爲某稽查暨見向前盤詰言語支離當即抓獲帶署轉送警廳罰辦云（隱）

●住戶失窃

小北關快馬常胡同住戶陳姓家日昨晚間不知何時被梁上君子潛進屋內窃去鈔票現洋計五十餘元迨至窃走多時天將黎明櫃夥出外便溺始行查覺各處尋視竟無踪跡當即開具失單呈報該管警署查緝云（隱）

●圖姦被毆

小東關老禮部府西胡同住戶劉姓女年登瀛妻容秀麗素嫻婦儀秉性溫存故至今白玉無瑕鄰人佟二覬覦日久一時淫心頓起乘夜踰垣入該女寢室意圖强姦經該女之父劉德暫見遂持鐵鍬將佟某腿部砍傷經百般哀告乃由鄰戶某姓前來調說始行放回云（福）

●拿獲窃犯

大東關吉祥庵胡同住戶趙姓家僅夫婦二人十七日因事外出將房門鎖閉詎有小偷由後窗鑽入窃去皮褥子一床坐鐘一架方將携物出門被同院住戶某姓婦瞥見立即喊叫適查崗某巡長至當將該窃賊拿獲帶署轉送警廳懲辦云（福）

●委定哨官

駐紮臨江縣三岔子之巡防步四營前哨哨官衛數亭前因受傷身死遺席經該營營長查有中哨哨官劉朗齋資格相符即呈請張督軍委任聞已批示照准發給委任狀矣（福）

●馬跡車塵

公署蒙事顧問海某於日昨同奉陸軍二十八師參謀來奉彰武縣警務長於日昨回任駐法二十七師一百七團三營營長楊玉亭亦於日昨回防（芙）

●青年會募捐誌盛

奉天基督教創辦青年會已三易寒暑矣培植醞釀尚處於籌備時期孰意年來會務發達友朋之增加夜課之擴張社交之敏活竟有一日千里之勢成績良好出於吾人之所意料攷厥原因維由于該會宗旨純正爲今世少年之急需而各界要人之贊助幹事之得人亦有足多者徵諸最近募捐一事尤足見會務活潑之一班原該會於十二月七日開二次募捐會迄于十二日凡六日間募集明歲經費當初定額爲二千元並組織法係由該會熱心友朋組成之依國徽顏色區分五隊紅隊隊長爲王少源隊員爲張漢卿張惠霖陳化新張春浦高春浦王錫元鍾與甫韓報華黃隊隊長爲陳蔭浦隊員爲劉玉堂金蓄之鐵公來高尊三崔冠英李文山李書春藍隊隊長杜澤先隊員爲周華章卜功臣洪龍成高毅三馬義文章夢齡許振寰白隊隊長閻宅仁隊員爲程伯商孫玉盤王知吉張仲臯王延彥嚴訓浦李烈先黑隊隊長劉進之隊員爲景樂天曹繼武包愼三朱延生張夢九黃子玉崔作孚截止之日綜計紅隊第一募得七百八拾元零貳角藍隊募得八百九十壹元黑隊募得貳百九十七元五角白隊募得壹百八十六元八角黃隊募得壹百五十三元八角總計五隊共募壹千八百六十九元三角其餘特別捐助者八百三十元共貳千六百九十九元三角較之前次實增一倍有奇而絡繹繳欵者尚大有人在值此年關伊邇金融恐慌該會竟能于五六日中收效倍蓰成績卓著足證社會之歡迎亦隊員之活潑有以致之也五隊中箇人募欵最多者首爲張軍長之哲嗣張漢卿募得六百三十一元次爲軍署秘書處處長周華章募得壹百八十四元又次爲文會書院敎習高毅三募得壹百壹拾三元以上皆全體撮影以誌紀念並擬爲紅隊特拍一照而箇人優勝之三君則擬贈與特別紀念章日前開成功慶祝茶話會歡呼忻躍洵屬盛會故追叙其事以誌不忘云

▲營口▼

●惡偵探依勢嚇詐

近年以來偵探中之指鹿爲馬寃抑無辜者筆不勝書近悉有本埠人陳鳴九者大書特書爲吉林督軍行署偵探並帶有走狗徐何二姓於十五日在馬家大坑綁擄遊客以張聲勢復又於平康里三等娼寮第十號院翠喜屋又帶惡犬捆綁王姓以示嚇詐嗣經和事老完結無事嗚呼中華民國非依法律不能逮捕人民該惡探如此妄爲未悉該管者亦有所聞否

▲大連▼

●樂善好施

本埠東碼頭福順成油坊主人龐志順前因病在南海大士座前許愿祈禱病若全愈捨施一日旬日果驗十五日在柳樹屯全善堂設施場一日一般老少貧民是日早六時開施至晚五時告終共施費洋一千五百元

●老美華大火

大連市小岡子福德街三十號地昨日午前六時失愼焚毀美華鞋店同春藥店金玉彩三家房屋二十餘間消防隊同隣佑竭力撲滅至七時五十分始熄損害費約五千六百餘元左右云

●難民何多

昨日太古行岳州輪由申來連乘客一百五十餘名內有難民七八十人往奉吉兩省求食或謂向某埠開鑛未知確否

▲安東▼

●冒官詐財

鄉二區通天溝住戶有溫克明者家道素丰而煙癖未除於十月間突有傅文亮張殿榮二人到伊家假偵探名義來抓煙犯等該溫某情急經伊至親于家調說詐去小洋四百元合夥分肥日前被偵探查悉將傅文亮拿獲尚不知如何罰辦云

▲義縣▼

●市面蕭條

義縣北區五十里清河門地向爲義縣外糧輸入之區而商業因之繁盛爲各鎮之冠今歲東北邊外年景荒歉糧車入口減于往年五分之三而市面上驟形一種蕭條景象云

▲北鎮▼

●英文課招生

有劉鳳五者係中國之文學家也持滙文大學畢業文憑來邑組織英文學校望有志向學者可速往投考焉

●卡長更易

本邑緝私局局長楊某昨經上峯調換另委章延生來邑接替云

▲孫家台▼

●營長拜客

駐開陸軍二十七師五十三旅百五團馬二營營長鮑子揚奉省督軍調往梨樹昌圖兩縣駐防業誌各報遺席電飭第三營營長趙福堂帶隊來開昨十六號趙營長由開帶繙譯員李潤生並有馬弁數名來詣至日本警務支署並中日各機關拜晤以聯絡感情藉敦交誼云

▲開原▼

●追悼大山公爵

本日十七號爲日本大山公爵國葬之期於是中日各機關以及各行營業均下半旗以資追悼而申篤念云

●推選保董

本城一區保衛團保董董連珍前因疎忽公事撤差所遺保董一席終未推選有人茲經區長甲長等擬議推舉王景山充當保董查王景山本係該區甲長品行兼優堪勝其任業已聯名保舉未知能邀准否

▲西豐▼

●會長選定

本縣商務分會會長自邵恩溥辭職迄今數月久未選定因內容糾葛黨見橫生無人願就昨經集會投票已選定吳錫九氏充任將來對於商業前途諒有一番提倡

▲西安▼

●拿獲土犯

南路十一區小城子保董龔樂泮近自北省販來煙土若干藏於大車軸中可謂秘矣不意被團丁曲得才報告城內警察三分所經巡官蘇岐藍率領閔史陳三巡長及警士多名乘夜到龔樂泮家中搜出煙土百餘兩當即一併拿獲送往法廳懲辦云

●勘驗車夫

邑東壽山屯楊文煜家道殷實日昨其家中大車至寶興窰拉運煙煤致將車夫張某軋斃而楊文煜遂即報告警察懇請報官相驗以免後日之累昨經承審員張君伯青勘驗確係軋斃准予存案云

▲昌圖▼

●有情人終成眷屬

南街某姓之女畢業於某學校年將花信尚未字人素抱自由結婚之志兩之父母亦允其自由擇配該女領命之下欣喜異常未幾果選仲某男子豈料好事多魔女父聞之大發雷霆以爲有農家風非痛責其女不可幸經人勸解怒氣稍息而彼男子仍求婚甚力勢難更改刻正有魯仲連出爲調和能否納之金屋俟訪再誌

▲海龍▼

●運動鍋房不准

縣署知事湯執鈞君因界內農民馬車屢次在路被掠或夜間被窃頗多而知事垂憐民情夢夜不肯辭勞力謀善政但於九月間着將所屬驢馬湯鍋均行取消惟現下牲畜窃盜之案頗見稀少由此人民無不感激該知事愛民爲心懲惡殺生故有此舉也

▲懷德▼

●沉睡而死

本邑後街有住戶孫某者其婦年逾三十于昨當日暮之際夫婦入室內同眠熟睡及夜半其夫醒見其婦所覆之被撤去喚之數聲並無回答及以手動之已絕氣多時矣

▲梨樹▼

●委任團總辦事員

本邑保衛團團總唐煥亭業已辭職遺席延遲多日尚未委人聞昨該知事尹秀峯委任捐務處董事劉坤爲團總委任本邑紳民籍品三爲辦事員業已視事云

●鮑營長抵梨

陸軍二十七師百五團二營調防來梨已誌前報于昨十五日營長鮑子揚率隊進街軍警迎迓一時觀者如堵咸謂軍容之盛云

▲遼源▼

●代理巡官盡職

本邑警察一區第二所巡官李獻三請假回籍巡官一缺以周魁武代理各節已早誌本報茲該代理巡官周君自任差以來辦事認眞帶警嚴肅對於職務非常注意實有益於地面該君之行爲頗邀各界贊許云

●查封賭窟

東北街關帝廟後住戶陳美廷者素以放賭抽頭爲業招集一般賭徒在伊家豪賭日夜呼號鄰佑不安昨正在要寶之際被縣署稽查史煥章查悉帶人直搗其窟抓獲賭犯七名送交縣署請知事非常震怒以其擾害地面立將陳某家門戶封閉從重罰辦以儆效尤云

▲通化▼

●戲園復活

西關公慶茶園園主劉勝奎因辦理不善虧累甚巨以致停演數月不能支持茲經翠筱仙從新整理不惜巨資特由四外邀來京客著名坤伶己稟准警局立案保護擇於陰歷二十一日開演云

●哨長誤斃哨官

右路步四營前哨哨官齊貴亭駐紮三岔子突有農民報告該處來胡匪搶掠存宿該齊哨官聞信當飭率隊前往捕緝不料胡匪已逃正撞本哨趙哨長帶隊勦匪相遇兩隊口號未得達明互相開槍射擊故齊哨官貴亭己被彈射斃命矣當電稟營長轉稟鎮守使未悉將來如何結果

▲長春▼

●脚夫無賴

長春車站有二十二號脚夫楊某素行不善每遇來往客商即行起意訛詐其同夥有三十四號某與楊同惡相濟或肆意搜翻客人行裝若稍爲辯論即大爲蠻橫前滿車紀律向稱嚴明此等無賴脚夫應嚴爲取締也

●棄屍宜禁

歷年冬間凍餓而死之貧民由警察雇人抬送野外老虎溝地面棄置不意今歲竟無人管理每死一人即抬至商埠界英醫院東之亂葬地內野犬爭食令人觀之可慘且與衛生大有妨礙望有管理地面之責者急行指定地點派人掩埋云

▲哈爾濱▼

●官迷笑話

前有本城富棠壽歷見官迷見人假稱已是候補知事昨十五日富某居然借得其戚之小車赴龍江縣上任該署科員閱委任狀伊言往訪員孫子彬手造孫到署詳陳一切方知渠素與訪員及議中有相識者因伊迷官情切人多戲以事已妥何不上任之語渠即認爲眞話致有此孟浪幸遇杜監督一見孫某頗爲其幼年極有精神前途可造遂一笑置之曰以後要常親近好人即免是非矣孫某感謝以去

▲五常▼

●街衢添設崗位

本縣向以警欵奇絀額設警察分佈實難周密大有顧此失彼之勢自李令勾事實踐接任以還深以街衢無崗遇事頗不靈活况冬防緊急保安尤爲重要是以飭令警察所凡街衢要地點一律添設崗位俾晝夜梭巡以保治安云

▲張家灣▼

●勸學所長易人

德惠縣勸學員長欒明軒君因事他就所遺勸學員長一席經吉長道尹委任學職兼優之戴景瞻接充云

花界

▲名妹移幟

雪窓無事經友人邀作北里遊入漣陞部群雌粥粥嫗嫗而來獨淡裝之小清倌出媛媛櫻桃樊口楊柳蠻腰目傳秋水眉畫春山最足以動人意姬始隸聚福班芳名小鳳英日前移幟漣陞大張旗鼓一時走馬王孫趨之若鶩校書唱工極佳偶一發吭聲音宏亮響遏行雲至其應酬周到舉止端方尤爲平康之特色

批示

▲奉天省長公署批示

原具呈人果爾敏　呈爲隱匿底冊取消原墾由　此項伍田如果係爾先人原墾有底冊可憑該清丈委員豈能不予查明遽將此地勘丈歸租戶田玉新報領呈詞恐有捏飾究竟是何實情仰屯墾局查明核辦飭遵具報該民即赴局候示可也副呈批發粘件併發仍繳此批

原具呈人苗典之等　呈一件爲稅員舞弊營私虐害均應澈查仰財政廳迅即派員前往按照原呈各節逐一查明據實呈覆核奪毋稍袒循切切副呈抄批暨稅票併發此批

▲瀋陽縣公署批示

原具稟人艾榮春　稟一件爲再請鏟復新升科畝捐由　據稟已悉仰西路收捐員會同區官從速查覆以憑核奪副稟批發此批

原具稟人于學瀛　稟一件爲清出匿地呈報存案由　據稟已悉應即開具詳細花名畝數單以便查照登冊仰西路收捐員轉呈遵照副稟批發此批

奉天售煤組合

撫順塊煤 煙台爐煤 奉天小西門外南大什街路東 寶榮公司 電話日二一五番 中五十五號

本溪湖塊煤 奉天鐵道附屬地 大昌煤局 電話日二〇九番 中二四二號

牛心臺無煙煤 奉天西掛大街路北 三有公司 電話日二四三番 中二百號

撫順塊煤 煙台爐煤 奉天小西關大街路北 公益公司 電話日五四四番 中七十號

各樣煤 奉天小北門外 福記煤局 電話日六九番中國電話三二一號

各樣煤 奉天新市街西二條十六號 義昌號 日電話六百四番一六番中國電話一七號

塔連煤 洋爐子 奉天小西關茂林館裡 東亞公司 電話一七八番

各樣煤炭一概俱全 奉天小西關上頭路北 南滿公司 電話日五五六番中國一五六號 煤廠一五七號

中日官准 唯一專賣

七天斷癮之聖藥

紅色戒煙丹改良謹告

敝號秘製官准紅色戒煙丹藥久蒙各界所洞悉不再另贅今盒過五月後重新改正以包換盒丸粒加增藥料倍藥力比前者大之多矣隨將裝修價目詳列於後節

價目 大盒 百七十五九 洋壹元 中盒 七十五九 洋五角 小盒 二十五九 洋貳角

此藥備治男女多年鴉片煙重癮嗎啡重癮吃服七天立斷根株兼治老幼胃腸疼痛氣血虛身体不健筋骨痲木咳嗽不息不能安眠一切等症服者奏效立見奇功凡服者評好嘖嘖有口皆碑故自改正以來惟日無多而各處訂購者日不暇給前途發展當可預卜惟藥盒均有標記可証外有門單聲明遠近馳明不能細載仰各處代理之家不可勝數矣敝號推廣銷路起見再招代理數百家或蒙代售者先行備欵批購至於郵費招牌等項敝號均行負責如蒙賜顧酬勞從豐特此謹告俾衆週知

註冊老牌

奉天十間房 光祐大藥房 電話長三百七十一號 電報碼中〇三四二號 郵滙處大連二〇六番

全球馳名 鷲牌煉乳

滿洲總經理 盛進商行 奉天十間房 電話四十五番

撫順二號塊煤 撫順二號原煤 撫順二號粉煤
撫順粗塊煤 撫順粗原煤 撫順粗粉煤
撫順爐子 各種爐煤
煙台塊煤無煙 煙台風匣煤 無煙煉炭

本公司發賣以上各地爐炸爐煤塊煤如蒙賜顧即以中外電話示知務揀選光亮火烈好煤派人即時送到決不悞用價值公道特此佈告

奉天小西關大街上頭路北 發售處 南滿公司 電話日五二六番 中一五六號煤廠 中一五七號

國立北京法政專門學校招考經濟預科新生廣告

本校定本年年假期內添招經濟預科新生一班一年畢業升爲本科其簡章如下入學程度以中學畢業及有同等學力者爲合格 應試科目國文歷史地理數學英文 報名日期五年十二月二十一日起六年一月十日止 報名程序凡願應考者呈繳最近四寸半身相片及中學畢業證書並試費貳元驗訖限內至北京太僕寺街本校報名聽候示期試驗無論取否相片試驗費概不發還特此通告

奉天公義和元記綢緞洋貨布店廣告

本號開設大西門裡中間路南新到各樣新奇花庫緞虎林緞普成緞雲霞緞繡花緞錦紋緞三閃緞縐地緞綢地緞鳳尾緞寶石緞各式裙料眞正京染足青毛藍紋斜市布粗細洋布無不齊備貨高價廉諸君賜顧請到敝號一閱便知言之不謬也特此佈告週知

電話六百五十五號 總經理蘇靜之啓

奉天 哈爾濱 萃華金店

本號久蒙中外社會歡迎今復添聘良工專門嵌鑲金絲眼鏡寶石手鐲手鐲戒指民簪耳環盃盤酒品喜壽贈品英孩彌月贈品金銀品質純粹工製巧妙樣式全備取價輕廉非別家所能比列敬告賜顧諸君幸早惠臨

奉天城內四平街南銀行胡同 中國電話六百二十三號 哈濱道外東大街三道

駐綏化黑龍江農業總銀行廣告

敬啓者本行爲振興農業維持金融依法組織之有限銀行就綏化西街路南市房於九月十日正式開幕營業並於省城等處設立分行辦理動產不動產之抵押放款及買賣生金銀各種貨幣農產糧石暨收滙銀錢往來存欵定期存款以及期票貼現其他銀行公司業務之代理一切利息格外公道用副各界諸君惠顧之雅意茲將分設行號暨滙兌所地點開列於左

總行綏化 分行黑龍江省城 哈爾濱 滙兌所訥河縣 克山縣分號

行長林松齡謹啓

瀋陽保信公司營業廣告

一、動產（就是金幣貨物）不動產（就是房產地土）之管理整理處分之受託

瀋陽保信公司 奉天小西關大街路北

載歌載舞 宴爾新婚
之子于歸 百兩盈門
世間兒女子 孰不羨此樂
秉質纖弱者 深閨空抑鬱
鬱莫鬱莫有吾
藥到病除之

中將湯在

主治効能

○中將湯善治子宮各病
○中將湯善治月經各病
○經安行服中將湯立愈
○月來腹痛服中將湯最効
○十七八歲未無月經湯最妙
○月經愆期非中將湯不効
○倒經能使血脈歸正
○白帶赤帶非中將湯不治
○豫服中將湯可免小產
○產前產後中將湯不可少
○孕婦服中將湯能養血保胎
○中將湯常服易孕得子
○中將湯有固本養精之功
○中將湯能治憂鬱病

藥	價
四天份	四角五分
一禮拜	七角五分
二禮拜	一元四角
四禮拜	二元五角

本舖 日本東京・大阪 津村順天堂大老藥房虔修

■各地藥房並廣貨店均有代售

調味精粉

味之素

味之素

日英法美各國政府註册「專賣權」
東西列國大博覽會得獎「大金牌」
日本池田理學博士最新「發明品」

○百味之元○滋味△精○調味之華

無論肉菜煮烹湯汁調用此末能出自然之美味
常用此末補養身體延命長壽能得自然之康健

人之美 味之雅

雅美俱全

鈴木商店精製有年名馳中外請購嘗試必不錯
到處各罐頭舖藥房均有發售請駕光顧必不誤

○天來美味○用途無限○滋養厚生

製造廠 東京京橋 鈴木商店

批發處 大連吉野町 三星洋行

民國要聞

●彈劾現內閣案之面面觀

內閣違法失職彈劾案已列入星期二(十九)衆議院議事日程 惟此案關係重大迭據各方面消息此案或將成爲泡影亦未可知卽以各黨社消息証之已可概見計自此案發生以來種種怪狀不一而足有連署人登報自行取消者有贊成人忽而反對者有黨社中用公函邀請本社議員反對者有態度不明者有雖明知爲彈劾之正當然以國家爲前提又不忍陷國家於危險者有與現內閣有密切之關係者他如審議會之搗亂某派議員之請假 莫不與此案有間接直接關係故預料該案提出最多亦不過得二百人之贊成以四分三出席三分二通過之例恐不能得成立之結果屆時議場必有一番大舌戰也 然而內閣之威信則因此而損失欲言維持蓋亦憂乎其難矣

●副總統將不免來京一行

中央政局日益糾紛 由部院風潮而激成內閣與國會意見八日 審議會研究派之暴動未始非胎息於此此爲明 眼人所共見要不得不歸咎於調人之無狀近日潮流日形險惡某派冀召各省之干涉滿望以武力破壞一切大局將不堪設想據聞大總統因此急思馮副總統來京一行昨特手擬電文一通言辭極其誠懇內容無從探悉大約係請副總統務於年內來京解決要政借以鎭壓各方面之衝突云

●馮副總統與議會用武

此次憲法審議會因 表決省制問題惹起大衝突雙方除提起訴訟外並將該事件之始末及當日之情形通電各省以求公判唯各省軍民長官對於此等 通電尙未有如何之表示茲據總統府傳出之消息前日 南京馮副總統關於該事件已有電呈大總統請其主持如下(一)此次 衝突雙方均不免有所誤會可設法和解並中止其訴訟(二)勸兩方面 共釋前嫌力顧大局所有 憲法會議仍繼續照常進行(三)所有憲法爭執之各問題 應請兩方面允分 疏通意見折衷至當 迅圖制決憲中華民國正式憲法可以早日頒成

●修正五年預算之內容

▲昨日提出閣議討論

財政部編製之五年度預算咨交國務院各節屢誌本報探悉昨日閣議已開始討論外交財政兩部所管各項 未及議決茲將本預算案所列歲出概數大要披露如下

經常門

外交部	四•五三七•三四八元
內務部	四五•一四九•六三七元
財政部	六四•五五八•五三三九元
陸軍部	一七〇•〇〇六•一〇三元
海軍部	一〇•二九八•八五九元
司法部	九•三三六•四九〇元
教育部	四•四九四•〇九三元
農商部	二•八六五•七一〇元
交通部	一•五五五•九一六元
蒙藏院	一•〇〇四四•二一六元

臨時門

外交部	一•九五一•七八六元
內務部	二•八七二•五七一元
財政部	一八三•七〇一•〇七五元
陸軍部	九•一八六•五八四元
海軍部	三•四九•三一元
司法部	八•六二〇九六
教育部	六〇〇•三四二元
農商部	一•七三八•四九六元
交通部	三六一•一六六元
藏蒙院	一•〇四二•七六元

●美借欵用途之不明

美國大陸銀行借欵 按照第一次之國務會議分配用途內有二百萬元存財政部作爲實業之用迨第二次會議又改爲八十萬元乃昨聞農部人云此項實業用欵不惟分文未到且連上月欠發之四成俸給至今尙未到手 遑論辦實業耶頻聞此語不禁嘆息吾不知政府將到手之一千萬元又不知輕輕拋到那裏去 要知國家借債多一次小民負担重一次用途不明欵不生利則債愈多破產亡國亦愈速政府諸公其亦慮及否耶

●增加教育經費之規定

政府以國家強弱端賴人才人才之盛衰全憑教育故於六年度之預算特將教育經費增加以資發展誠爲根本上求治之道茲探悉所擬增加之數畧分三等(一)直隷江蘇湖北四川廣東五省列爲一等每年加增二十萬元(二)河南山東山西奉天湖南安徽浙江福建九省列爲二等每年加增十二萬元(三)甘肅新疆陝西吉林黑龍江廣西雲南貴州列爲三等每年加增八萬元云

●贈勳特使之行期

贈勳特使熊希齡君自被到政府命令卽於前日來京昨晨赴國務院與段總理相見畧謂初志本不願擔此重任惟今旣正式發表自當奉命一行務當敬謹將事以達大總統對於友邦之誠意云云至起程之期在政府之意見以愈速愈妙惟熊現距新年僅有十餘日擬定於明年一月二日一 准由起程云

●贈勳專使之儲材

政府頒贈日本天皇大勳章簡派熊鳳凰已見明令現聞大總統尙擬贈給美法英俄德奧六國元首大勳章各一座以表示聯睦之意醞釀中擬定齎送勳章專使預紀於左(一)美國爲夏偕復(二)法國爲魏宸組(三)英國爲汪大燮(四)俄國爲陸徵祥(五)德奧兩國爲廕昌或孫寶琦昨已電飭駐在各國公使轉達各該國政府俟得覆電立卽發表云云

●大總統之尙武精神

大總統前日赴保當晚回京已誌昨報聞昨日大總統語人云中國政界長官向皆深居簡出甚有偶一外出 淸道警蹕積習相沿殊與共和國之精神不合予此次赴保擧行畢業禮時繞步全場俾軍界長官知共和國之總統當然如此庶可一洗從前之惡習云云若黎公者誠可謂實行平民主義者矣

●十六日之政團調停會

昨日各政團交際員又開會研究地方制度問題列席者如下 鍾允諧靜園 黃雲鵬平社 潘江丙辰 梅光遠衡社 胡璧城憲政會 李芳協議會 狄樓海蘇園、蘇毓芳潛園 劉彥政學會 張大昕商榷會 孫潤宇討論會 何雯憲友會 白常潔韜園

是日議決地方制大綱兩點如下

(一)省議會對於省長認爲有違法行爲時得以總員三分二以上列席列席員三分二以上之可決彈劾之省長受彈劾後經由大總統提交參議院議決之

(二)省長認省議會有違法行爲時得參事會之同意提出解散案呈由國務會議議決之

●京師總商會請將優待條件入憲

優待淸室條件附入憲法一節近經馮副總統及國會議員王謝家等均有是主張昨聞京師商務總會亦有此項呈請照錄如左

具呈京師總商會爲申請將優待皇室條件加入憲法以垂久遠事竊思報功崇德本心理之所同鉅典高文示來茲以勿替是凡有實惠及於天下者允宜永矢而弗諼也溯辛亥年間世局變更危險萬狀其時有自私天下自利之心必至戰鬥相尋兵連禍結不但京師將成焦土卽各行省亦必糜爛不堪塗炭生靈商民失所何可思議惟淸隆裕皇太后洞鑒世界潮流不稍存自私自利之見而毅然特降詔旨宣布共和大局於以和平解決 薄海內外咸欽服大公無我之心實亦轉危爲安之要道當經民國議定優待皇室條件特行宣示並咨各公使館存案迄今履行已歷五年不惟海內人民所共知亦海外友邦所同佩現當議定憲法之時理應加入憲法著爲令典永不變更効力以昭大信而垂久遠茲京師衆商民環懇呈請貴院准於議定憲法時卽將優待皇室條件勒爲憲法永無變更 此誠人同此心心同此理之實在情形請乞俯鑒同情照准辦理實爲公便伏冀參議院鑒核予迅施行

●雲南之風俗談

道一風同古稱盛治民國成立於今五稔中更事變令人不堪回首其政治上法律上之精神是否能收整齊劃一之效可勿論矣第就各省民俗上觀察之往往相沿鄙陋習以如常任人指摘安之若素 吾民中有此頑固之人一成不變儼守婦人女子從一而終之義豈其純劣之性根終不可以革故鼎新乎抑亦社會敎育未能普及之故耳然記者之爲此言非以挾由越海之串責難於人也記者之所期望於我同胞者固盡人易爲之事亦盡人當爲之事也則男子剪髮 是已夫髮之宜剪可免櫛風沐雨之勞不特於衛身上作事上均有種種之利益亦實爲中外觀瞻所繫乃記者日光所及而髮辮垂垂者各省觸目皆是甚至軍界中專有以辮子馳名者 一若辮子爲彼輩無上之壯觀更不當以辮子爲彼輩特別之符號噫異矣今何幸滇省人民由省而縣由縣而鄉推而至於邊遠各夷族如倮玀芳芰輩莫不剪除盡淨同具美觀 彼腹地各省人民盍亦聞風興起急早除却此煩腦之絲一洗此數百年豚尾之羞乎

自歐風東漸以來我國婦女每多誤解自由平等之說 [illegible]爲虛靡蕩檢踰閑置綱常於不顧[illegible]文踰牆鑽穴穢德日彰治容誨淫廉恥道喪有心維持世道者觀 禮敎之陵夷慨頹風之莫挽莫不惄焉憂之滇省僻處南服民風樸素 一般婦女咸守家庭敎育不特名媛閨秀莊重自持卽小家碧玉亦毫無輕佻態度 而皓首完貞青年矢志之操又復數見不鮮噫是殆有先民之遺風亦由身膺敎育者維持有素故人人知以禮相繩而固南之雅化所由不墜於今日也

●追悼蔡公大會紀盛

昨爲 上海各團體假 九畝地新舞台 戲場開會 追悼已故四川督軍蔡松坡氏之期 其會場一應事宜預由二十一團體佈置妥洽 該會場卽設舞臺之上台 中設祭案一上 列蔡故督軍遺容 前陳金鼎一花瓶五 供以香花 台口爲演說台 左右爲書記席其東西兩廂樓爲男女來賓席台下亦爲男席台上懸貧兒院救火聯合會輓額各一方文曰勳將汾陽痛失長城祭案兩傍陳設鮮花 四盆案前列 貧兒院花圈二 團塲收禮處 設在該舞台門首售票處 司其事者爲張 梅生劉 映藜收受各界投贈輓聯等禮登記簿籍其收受處東西列案各二各團體各自派一二人專司簽名招待來賓 各團體亦俱派員承值總幹事爲丁廣堯莫子經 敎育會爲錢道民王壯飛 胡少元 市經董辦事處爲徐靜安 修志局 爲唐養儒 曾之剛錢紳齋會 幹臣 地方自治研究會爲陳 百淸姚玉孫 商團丁三餘范應生吳 鼎分 救火聯合會爲陸翔賢劉愼庚邱子長錢國榮 公欵公產經理處 爲張長門 張心泉 顧長在慈善團爲朱松溪周 禮生郭少父縣議會爲韓孝先上海市學務委員爲劉映藜群學會爲瞿季和王伯英楊友孫王慕詰王佑之南商會爲楊東山等午後各界來賓陸續蒞止統計男女不下三千人 本邑文武各官廳亦多有前往參預者 鐘鳴一點有半振鈴開會首由總幹事莫子經報告開會理由大致謂中華民國已將破壞幸賴蔡公舉義得以恢復共和 蔡公實大有造於民國 追念臨殞遺言有爭回人格之語思之猶有餘痛同人等故有今日開會追悼之擧也報告畢鼓樂大作衆來賓全體起立向蔡公遺容咸行三鞠躬禮鼓樂暫停卽由 王慕詰賈叔香朗誦各團體誄文 畢鼓樂復作衆來賓再行三鞠躬禮成樂止各就坐次遂由莫子經介紹來賓演說首 蔣方震次 石陶鈞三 梁任公四沈仲禮 相繼演說後 本當有人繼起演說因已四下鐘爲時已晚該舞台夜戲亟須籌備開演遂宣告散會茲將來賓演詞及誄文照錄如下

▲蔣百里之演說詞

先將蔡氏行狀及留學時代歷史畧述一過並謂今天諸君崇拜蔡氏理由第一問題必因反對帝制然此事大家反對所以成功今爲此崇拜先生竊不以爲然蓋先生所爲大家可爲學問智識所同具都督非先生一人爲何先生可做人人不能做究竟爲何都是人格關係但人格二字說起甚長我中國該有之品格二字猶之物有格則成物從骨節上說起就是立誌普通學生智識與志氣並濟先要有志氣可以做事其中分爲二端(一積極)(一消極)當在東京同在一處有體育因爲有體育影響及於精神普通讀書人有體育可比尋常人尤爲大故體育爲積極的又有志氣如反對帝制無體育則不能濟其志氣故先生體育志氣從東京習學時積極的又有消極一方面是刻苦一法如留學時非常困苦學生資格先要苦今日崇拜先生要知廿年前如今日亦是諸位學生的地位則他日如先生者亦當不少應羨慕者在此可見有志氣可以做事先生在日本所着衣服極陋如日本苦學生爲同學所共見後到北京與在東京一般租房甚小自留學到死無不在刻苦時代所以克己的工夫最難當時出洋非官費難入陸軍先生志在陸軍故設法進去今日能立大功就是從當日極小極易着手現在先生已死惟願人人心中有一蔡公他日繼起有人則先生雖死猶未死焉

▲上海各團體祭文

中華民國五年十一月八日松坡先生卒於日本福岡醫院梁木壞蔭大星沈芒濤寒瀛海之聲雲黯滬江之色大名垂世孔明長柄芳徽太歲石辰鄭玄竟符噩夢凡有血氣莫不傷悲如此英雄奚爲短折恨乏江淹大筆刻畫衆功敢將徐穉生芻敷陳哀思迺爲誄曰大園毓秀神州韞英與天地參誕生先生大節磊磊神武庚庚霆霓激薄

時事小言

武人謀覆國會感言

當國會復活之初。人咸以毋蹈元二年間之覆轍相勗勉。曾幾何時。而國會大肆搗亂。愈演愈劇。尋而至於打架訴訟。國會之不道德。國會之自殺也。國會旣自殺。則凡不慊於國會者。斯有所藉口。而謀所以傾覆。宜乎曹錕擬聯絡張勳。而爲武人之干涉。李絕請大總統嚴重監視。縱使此種消息。無害於國會。然履霜堅冰。國會議員。自當警惕。毋令武人得志。而政治之淫威。又暴著於今日也。尤願政府勿爲浮言所動。而師袁前總統之故智也。政府與國會。幸交勉焉。

八面城衆悅社公民全啓

寓居小東關鄉鎭警察事務所西胡同路西便是

●保管倉庫貨物 奉天大西關 中電話分局六七

奉天鐘樓南藤田洋行支店爲酬平常賜顧之厚意起見自本月十五日起至年底間各貨破格減價二成特此佈告

電話二一四番

長春道勝銀行廣告

長春俄亞道勝分銀行爲布告事茲本銀行於民國五年十一月初四日起開辦國內募借公債事宜

一此係第二次國內軍事短期公債利息五厘半自俄歷一千九百十六年起即民國五年

一凡有欲認購者每百元實交九十五元

一凡認購者應按照認購之數先繳付定錢百分之五

一俄歷十一月初一日即民國十一月十四日再交百分之五十餘剩若干至俄歷一千九百十七年正月三十一號即民國六年二月十三號如數清繳

一凡購有債券者如以此券向本行押欵每百元借給八十七元利息五厘半期至俄歷一千九百十八年正月一號即民國七年正月十四號爲止

一此公債券十年滿期由政府照原額之數完全歸償

一此券可認爲保證金凡包攬供辦事務者以此券交本行每百元作九十元計算期至俄歷一千九百十七年正月一號即民國六年二月十三號爲止

一照本應加之五厘捐此一概行免繳

一此券認購之期至俄歷一千九百拾六年十二月二十六號即民國六年正月八號爲止

一凡購此券者如以金票鈔票大小銀洋皆可均照時價作羌特此週知　奉天收欵處　益發合發記錢

長春道勝銀行謹啓

恭頌湯旅長德政

陸軍二十七師步兵五十三旅旅長湯公閣臣自榮膺斯職駐節南關以來嚴以馭下寬以馭衆商民得以享受幸福者數年於茲矣溯其豐功偉績如查辦黨匪拏獲巨盜尤爲人所共知獨於今年夏間靑紗障起我湯公尤親率弁兵特赴街巷嚴密查察風鶴因而不驚商民賴之以安飲水思源皆我湯公之所賜也我南關商民依如長城知之最深用特登報章聊表盛德於萬一云爾爰爲之祝曰貴隊駐奉兮保障一方商民安樂兮默熟心香湯公愛民兮功德無量

奉天大小南關商戶等公頌

耳疾聖藥

鄙人双耳患聾血氣聾聽三十三年適寄大洋兩元函買鐘鼎居鼎氏治耳萬靈油二瓶治之五日全效感極特謝（此藥詳載東三省公報）（奉天監獄胡同鐘鼎居）

錦縣東關祥啓文具

開市廣告

謹擇於陽歷十二月十八日陰歷十一月廿四日開張

本店開設上海列有年所烹調各種山珍海錯久已膾炙人口乃荷各界之贊許敝店得以日隆今設分店於奉天特聘各師專做各種南菜應時點心隨意便酌中外酒醴無不俱全價廉物美器具精緻屋宇寬敞招待週到務冀各界諸公枉顧爲盼

奉天省城大西門裡西華門南路西　招商飯店謹啓

破天荒之參茸補血露 克羅氏金丹

張夢玖先生爲人也學識淵博其先君爲前清御醫以濟世爲主義而先生繼承其志深得新傳復入中西醫學研究新理尤有心得卒業後會懸壺於齊魯燕趙之間活人無算嗣充芝罘戒煙會醫官去春遊瀋勉從友人之請於奉天城裏鼓樓北路西第一巷內設彭齡醫院成立未久聲名大噪足徵先生醫術之高明回春之妙手茲乃新發明兩種良藥一名克羅氏金丹一名參茸補血露 專治虛癆痰喘咳嗽兼除嗎啡鴉片毒癮無論年遠日久一服此藥安然全愈毫無痛苦則其功効之神速實環球獨一之聖藥業經奉天警察廳化驗純係良劑批准立案同人等因張君抱此博愛熱誠特爲登報以告世之患病者

介紹

孫贊堯　張策安　王連坡　劉鶴齡　張金波
王子靑　單寶珊　馬潤滋　侯少卿　張成秋
張叙五　張子晦　孫鼎臣　楊幹卿　李翻卿
楊玉泉　沈彝靑　恩沐九　劉會淸
塔惠卿　趙子雲　陳泰璞　王瑍璐
毛韶桐　劉杏圃　楊嵐亭　王子述
張復生　馬益三　丁極辰　陳會儒
李雨臣　張明府　趙鶴齋　魯棣琴

克羅氏金丹　大封一元二角　中封六角　小封三角
參茸補血露　大瓶八圓　中瓶四圓

若購至多者價可從廉服法另有發票詳明凡遠方有購此藥者註明地址將洋遂郵付來即能寄上決不有誤若有欲代售此藥者按批發價計算務宜先函訂章

奉天城內彭齡醫院謹啓

破天荒大發明出現

天地新學說預約劵出售廣告

蘇君中宣哲學專家也素嗜天文地理之學於古今學說研究十有餘年近來頗有心得乃發明天地新學說一書繪具圖說製成模型又得姜君公羽著爲詞章闡其精蘊貫中西而無滯包古今而靡遺其書分爲二編初編專辨西說地爲球形之非自轉公轉之悞次編發明天地玄邃之眞詮日月運行之常軌四時之變遷潮汐之張落晝夜長短之分以及日蝕月蝕各理莫不詳載於書誠所謂縱橫十萬里上下五千年者迨又過之讀是書披是圖者莫不一覽瞭然無待指迷而即知矣業於七月二十四日蒙內務部批准著作權註冊給照在案書圖已付印刷不久出版今先印就預約劵五千號減價出售以餉同好者有志天地學者曷興乎來

本書二編合釘洋裝一巨冊計篇幅一百五十餘頁插圖四十餘每冊定價大洋兩元五角預約一元五角若在舊歷十一月十五以前購預約者價大洋壹圓預約定舊歷十二月十五截止二十出版屆期憑劵取書外寄加郵費一角不通郵政者另議

北京天地新學社出版

東三省總代售處奉天大南門裡路東醒時報社

分售處　營口醒時報分社　哈爾濱道外南大街路西老大成永　長春北門外商埠街路西老大成永

直隸總代售處北京琉璃廠浣花書局

分售處　天津新華書局　保定直隸書局　上海奉東圖書局

律師辯護士 前旅順關東都督府法院判官 島田定持啓事

敬啓者茲因奉省中日雜居日繁一日雖係中外分別而有同室相親之槪彼此感情日深一日從此我中日士民尤爲親密更加一層密切關係惟我東亞素抱和平尊重人道主義自辛亥武漢起義政治法律各大學家締造大中華民國由此得爲純粹法治國家可以振起法律精神能達司法獨立之目的寔爲人民之幸福敝律師有鑒於此前在關東都督府裁判官稟請官准在奉天省城設立島田定持律師（辯護士）事務所凡中日士人遇有詞訟刑民事件均可出廳辯護或有中國士民互相成訟案件不欲出爲者亦可和解敝律士素持公道久蒙各界諸君所推許本律師到中國以來已經拾餘載所有貴國風俗人情習慣言語無不盡悉遇有詞訟完案迅速各界諸君如有新訟事宜並欲辯護者曲直者請駕臨小西關茂林館後樓律師辯護士島田定持事務所直接面談特此佈告俾衆週知

辯護區域　東三省高等審判廳以及各級審判廳各埠領事公署

島田定持事務所駐奉經理石合謹啓

事務所寓奉天小西關茂林舘後樓

年末年始贈酬品

▲〇新到〇▼

帽子、衛生衣、洋襪子、手套、洋服佩帶品、零碎物、文具、化粧品、草鞋木鞋、紙帳簿、洋菓子、洋煙草、木器、磁器、乾菜、鹹魚、鑵頭、味噌、白米、酒、醬油、鹹菜、一概俱全

奉天小西關　中越洋行（電話一五四番）

萬國儲蓄會代理開幕

萬國儲蓄會係中外鉅商組織而成總會設於上海分會立於天津倡行於內地各省而東省向無代理之處敝行有鑒於此今特代理該會一切事宜爲東省人民謀無窮之幸福至該會信用之昭著辦法之完善久爲中外各界所稱許認會者所得利益優厚又爲他種儲蓄壽險等會社所不及每月開標一次認會者自交第一次會金起至滿期止中間永享得標之權利每月均有得標之希望且滿期將所付原本照數發還除每次所得標洋臨時付現外還本時尚有餘息分潤其利益之大直覺遍天下莫與比倫今當代理伊始恐各界未能週知用特宣布望有志入會諸君駕臨敝行面商一切在外埠者可以函商且敝行備有詳細章程多種函索即給

奉天小北關利記洋行謹啓

愛國飯店公記經理鄧日初啓事

鷹市口胡同愛國飯店擴充營業起見延聘鄙人經理擴務另立愛國飯店公記圖章以昭信守其從前作保事項與公記無涉用特聲明

惡病治愈感恩名醫

花柳毒症種類繁多西人總名謂之曰亡國病以其近在身遠在害貽子孫甚至絕嗣故也哀患最烈可不畏哉近數年來妓館林立風氣大開紳商各界消遣應酬均以此處從逐流連爭艷恐後余於去歲當有三五契友迫作北里之遊始則反對再三繼亦情不可却從衆止宿不意春風一度致染疳瘡初起因顧一時之體面坐成僨事延之微毒入骨齒脫喉爛頭痛耳鳴目炫鼻蝕四肢拘攣筋骨疼痛所有毒症備嘗其苦遍就中外醫治幸皆無效且病勢加劇將成不治之症時有大南門外英美藥房之醫士錫欣階精通醫道於療花柳一科獨擅其長治愈多人曾經治者咸稱眞手遂求治之其施療純是西法毫不傷人外用藥水洗淨毒質止痛消腫內服之藥化瘀爲水害由大小便而排洩之速治二星期諸症掃除體健勝昔身同再造無以爲報此鳴謝並以告患同病者知所問津

奉天東榮行北頭胡延生鳴謝

恭頌宋君顯一德政

新民遼東遼河流域地方歷年盜賊出沒無常過往船舶搶刦案件層見迭出迨宋顯一君任遼河水上警察局局長以來按要設卡親率警兵無分晝夜嚴密梭巡俾匪斂跡地方賴此安謐河道貿易口碑載道若非宋君嚴防決難如是現河封船停宋君將調往溫家台新家甸一帶要地防守賑車行人尤能交通一面設堂教練足見調度有方可稱一方保障無可酬報故登報聊表德政

新民工商會董仝啓

保人壽險者注意

人壽保險之法太西盛行研究最深自君主王公富紳鉅賈以及婦女嬰孩幾無一不保者故各保險公司林立社會受益無窮金錢流通活動此法行於中國三十餘年華人受其利益者不可勝數蓋人偶有失諸東偶藉可收諸桑榆其中百利而無一弊年得鉅欵臨期無籌措之難利益宏多章程精密寔特費言我東三省華洋人壽公司由上海分此未及數載而投保者千人之譜積資數十萬可見各界歡迎公司誠信本公司不憚煩言恐日久生弊務望有志投保者依醫法診驗合宜即時交欵公司付據爲憑設託人間接交付者恐有誤期別生枝節此爲保全本公司名譽起見嗣後凡敝公司投保者無論新舊俱以直接交付保費即與以正式蓋有公司圖章收據爲証反是敝公司槪不負責此請保險諸公注意勿忽是幸

奉天小南門裏東三省華洋人壽保險公司啓

請看大義忘親之景蘭亭

西豐縣遼陽遠國景賓辯者知識漸開習氣耗大充差數年亦極謹愼忽於今春夫相悖謬佩劍乘馬納妓作妾招搖挪借無所不至伊父景蘭亭先生以其行爲不堪將伊所行逐出凡所有一切經手事件及財物並違法等情與伊父毫無關係等情足徵伊父明哲過人大義忘親敝等忝係同人用登報端俾衆周知免致受害爲禱

李保善　許鳳鳴　仝啓

採煉鐵礦與鑑定礦物

公司探煉鐵礦現已開辦所聘技師極有經驗凡有熱心鐵務欲鑑定鑛質化驗成分者請至本公司接洽特布告

鞍山鐵礦振興無限公司　奉天行政公署街前胡同路西

金谷園南北茶館廣告

逕啓者本園自開設以來承各界賁臨謬蒙獎許用是竭意以副　雅意茲復由南方添聘名師包辦燕菜全席及隨意便酌各種點心物美價廉盍嘗試之

金谷園主人謹啓

請看鷸蚌相爭

三陵衙門有戶股者係前戶部之官莊衙門也所有本署官役及辦理一切事務原係皇室範圍以內均沿前清舊制遵行多年毫無異說故今並未變更忽于今春私改舊制用一李某者督辦其事性情卑鄙毫無正當能力專以擴充改變爲宗旨卜事搜求因與署內守舊人意見不甚融洽遂勾串書某莊頭素多相識糾合莊頭捏寫多名使在都之護捏控與舊人搗亂以致兩造互爭各不相下此係用漁翁得利之計也將來兩造無論勝敗如何彼漁翁者已得達到目的矣如鷸蚌者何不早爲醒悟返而思之耶

不認可莊頭同明心等啓

營口華富殖業分行啓事

啓者本行行長常瑞卿於本月間奉北京總管理處委任經理本行事務於七月間開幕報部在案現因家務繁累碍難經理行事茲經股東會議公推富君達善爲臨時行長由接辦日起所有行內一切事務均由富君担負完全責任業經先後集有現欵二十萬元由富君達善提交五萬元遼中零集銀行李君春芳提交五萬元餘由東豐新民西安海城海龍輝南蓋平岫岩遼源柳河西豐等縣股東集成現欵二十萬元呈請驗欵以便正式營業特此公佈

營口華富殖業分行股東仝啓

奉天老萬德堂中外馳名

本堂開設大南門裡業經醫學立案支號北京總廳醫官考驗方藥批准立案民政部註冊

▲世傳茸參百效丸　腰腿疼痛淫慾過度夢遺精滑陽痿不舉精冷精淸等症每小盒一元二角大盒五元　此丸當治先天不足身微氣弱後天虧損

▲秘製止嗽一點丹　咳嗽痰帶血飲食減進睡臥不寧乾咳等症　此丹當治肺經虛弱勞傷咳嗽肺虛痰喘每付貳丸價洋六角

▲神效婦科補血丹　發燒兩肋膨脹經水不調赤白帶下崩漏不止子宮虛冷腰腿疼痛小盒一元二角大盒五圓　此丹當治婦女諸般虛症勞傷咳嗽午後

▲平胃安痛化積丸　六聚七癥八瘕遇寒即犯逆氣即發腹脹疼痛等症每付價洋五角　此丸當治男婦胃脘不舒心口疼痛五積

▲嵩門參茸虎骨酒　口眼歪邪腹內寒積疼痛不止等症每瓶四角大瓶二圓五角外城小瓶五角大瓶三元　此酒當治筋骨麻木腰腿疼痛半身不遂

▲癬疥兩種龍金水　遠年近日輕重之癬一擦斷根永不再犯每瓶價洋五角　此水早以驗名當治諸般癬症疥毒無論

▲嬰科保赤聖功散　不寧食積胃熱腹脹肚疼紅白痢疾結滯腹疼小兒等症每盒二角　此散當治嬰兒急慢驚風口吐涎沫抽搐

▲頂上虎骨熊油膏　小腸疝氣風寒不仁癥瘕痞塊等症每大貼五角小貼三角　此膏當貼筋骨麻木腰腿疼痛腹內寒

▲精製五積回春膏　筋骨麻木腰腿疼痛沉寒痼冷小腹攻疼赤白帶下經閉不通等症每貼二角　此膏當治水蠱氣癥瘕痞塊五積六聚

▲秘製五寶淨毒丹　龜頭燒破下疳燒斷等症每盒價洋六角以上諸藥官無二價　此丹當治五淋白濁楊梅下疳魚口便毒

京奉兩號世驗良方出售百有餘年遠近馳名各省縣鎮均有代理三百餘處不便登載

若外城函購本堂承認郵費如滙兌不通隨函附來郵票並不折價支號北京前門外糧食店大街金漆牌匾爲記